愛國女學校招考
(開學日)正月二十八日　報名處[illegible]
年六[illegible]膳費半年十五元雜費一元如有品學兼優卓著成效者當優給以特別利益(校址)湖州城內東街(考期)正月十六日始隨到隨考

時報

EASTERN TIMES.

今天三張售大洋壹分陸釐

時報　一千六百五十六號
宣統元年正月十五日
西曆一千九百零九年二月五號

去年今日
駐藏大臣張蔭棠與英國藏總督議訂江孜商約

黃小松藏漢碑五種

一幽州刺史朱龜碑◯一成陽靈台碑◯一涼州刺史魏君碑◯一小黃門譙君碑◯一廬江太守范君碑 每種後皆有覃溪五六跋共數十跋又各有孫淵如阮雲台黃小松等多跋不能備述現歸衎齋尙書藏罕有之寶也每五冊共爲一套定價一元二角

總發行所 上海望平街北京路西門蘇州都亭橋 有正書局

今上宣統皇帝二尺餘大幅御容 每張三角 總發行所 上海四馬路北京路西門蘇州都亭橋 有正書局

王石谷竹林棲雅圖大幅 每張三角 有正書局恭印

聲明獨開

江灣鎮吳祥順衣莊向係吳姓獨開並無他姓附股在內如有店中夥友在外一切往來及欠項等情概與本店無涉恐未週知特此登報聲明 店主吳祥淦具

初等代數學出版

每部一元二角

王家炎譯述 壽孝天校訂 ◯查理斯密氏初等代數學自西徂東久已膾炙人口 是書譯述之時解說力求顯明題問時有酌易蓋深得原書之精意而不拘守原書之面目 最適於我國之用者也識者鑒之 上海商務印書館啟

上海曾志忞公著 女子算術教科書

總發行所上海棋盤街中國圖書公司 寄售處文明書局會文室 一二冊已出第三冊月內出書每價各二角五分

病理通論

中醫古方多奇效而理論悉背馳西醫理論甚確鑿而治法尚幼稚能以西醫之理論釋中醫之古方所謂中西匯通實醫學進步之大機關也惜我國舊譯醫籍採各科亦遺病理舍本逐末拾粗遺精宜其于匯通機關毫無裨益也本書爲日本山田良叔原著奉化陳滋譯補即西醫之理論書醫學全體悉萃於此誠醫家所必續也書分上下二卷上卷三章○第一章病論○病○症候及診斷○預後及經過○轉歸○治法○第二章病原論○(甲)○內因○先天素因○後天素因○通性素因○(乙)○外因○器械原因○理學原因○化學原因○寄生物原因○外生活要素因○附局所發病與全身之影響○第三章病變論○局所血行障害○退行病變◉進行病變○炎症○傳染病○新陳代謝病○溫血病○胎兒病及畸形○下卷一章爲第四章各器病理論○血液病○製血器病理解剖○血行病○血行器病理解剖○消化器病○消化器病理解剖○呼吸器病○呼吸器病理解剖○泌尿器病○泌尿器病理解剖○神經系病○神經系病理解剖○此書全二冊價洋精裝四元二角並裝四元

◉最新種痘全書 每冊價洋五角 棋盤街新學會社

孫樸堂啓事

敬啟者鄙人去年承商品陳列所總協理之委督理收支自始至終所有一切賬目有該所賬房如數逕繳總理處查覆備存以後各界所有與商品陳列所交涉概不與鄙人自問再鄙人禮和亨達利美華利以及所品正項營業外其餘所有不入品流之營業向與鄙人宗旨不合外埸頗有謠傳實出意外特恐各界誤會用特登報聲明

廣肇公所內廣肇學堂

准期元月十八日開學如附學者請速來報名

虹口廣肇蒙義學堂

一設在三元宮內一設在元濟堂內 均准期元月二十日開學

商務印書館初等小學教科書提要在本報第三張第五版閱者注意

教育雜誌社徵集男女學堂成績章程唱歌照片

本雜誌第一期定本月二十五日出版送閱一期 欲閱者寄下郵票二分即行寄呈如有男女學堂成績章程自撰之唱歌及各種照片如蒙見惠極所歡迎當酌贈本雜誌自一期以至十二期藉答雅意尙祈 公鑒爲幸

本雜誌章程十五日可以印出 請向上海棋盤街商務印書館發行所取閱外埠函索亦可 ◯上海寶山路商務印書館編譯所內 教育雜誌社謹啓

光明學社

正月十七十八十九上午招考二十開學 上海西門外斐安里

(大淸郵政局特准掛號立券之郵件)　(日本明治三十八年一月十三日第三種郵便物認可)

本館告白刊例

第一日每一行四角第二日至第七日每一行二角半第八日以後每行二角封面及特別廣告加倍長行以三行起碼短行以五十字起碼第一日每字六釐第二日至第七日每字四釐第八日後每字三釐不足十字者作十字算

外埠定報例

逐日寄全年價仍八元半年四元三五七日一寄者同如蒙購閱郵寄迅捷閏月照加郵票不收

研習英文諸君鑒

商務印書館廣告在本報第二張第三版閱者注意

每部四冊一元四角

以中國人而學日語與日本人自學其國語途徑既異教法必殊我國近出新學大都由日本輸入內堀維文君現在山東高等學堂擔任日語教授歷年既久閱歷尤深茲特以其經驗材料爲吾國生徒編成此書體例清新淺深難易適合程度實爲從來所未有此書一出學日語者當不復患無津筏矣

上海商務印書館各省分館發行

寰球中國學生會設達成學堂招生

程度初高兩等小學 年齡十歲以上十八歲以下 學費二十元 膳宿費三十五元半膳十二元(以上各費均於入學時繳清) 考期正月十六 開學正月十八 校址在本會事務所後面 報名處在白克路本會事務所另有詳細章程取閱報名證金二元

欲爲諮議局議員者鑒

商務印書館廣告在本報第二張第三版閱者注意

理科實習學校招生廣告

鄙人於數年前曾與海內同志講習理科自維學識疏淺裨益甚少翻承推許內疚益深雖然往者之闕來者之諫也用特更治課程屬精講習貫其進行可務於教育及實業二方面切近應用而以觀察試驗推發自然之妙不倚空談不倚記述各科教授俱延中外績學之士以主任之而鄙人亦將自求進境隨諸君子後課求其效焉學理淵深知見有限惟有將勤補拙以祛愚差能自強立於不敗之地斯則余與學者所宜共勉者也簡章如下

宗旨 養成實業家及理科教員
學科 物理(日本村上易眞君主任)化學(家衡威弟主任)博物(觀光自任)算術(朱文卿君主任)圖畫(易鼎卿君主任)日文(林立山君主任兼任生理)理科教授法(觀光自任)
學級 本科及選科
學年 本科一年畢業選科隨課遞畢業
學額 本科二百名選科六十名
納費 本科一學期納學膳費六十元逢閏照加十元選科一學期納學費十元統于入學日繳清
入學資格 性端正文義通順
校址 英租界北京路壽星庵間壁長康里
報名處 三馬路寶安里浙江旅滬學會◯棋盤街科學儀器館股份有限公司◯長康里本校事務所隨繳證金十元取錄者扣作學費否則給還不到者概不繳還
考期 定十二日二十二日正月十八十九日考驗國文一篇遠埠隨到隨考如由學所教育會學堂保送者免予考試

鎮海鍾觀光憲鬯氏白

新編初等三角法教科書出版

日本飯島正之助著 周藩譯

是書卷帙不富而門徑秩然 上篇述銳角之圓函數 下篇述普通之角之圓函數 定理範式之証明不厭其詳而行文簡括使讀者忘其爲沉悶之科學誠教科善本也

每部二角

上海商務印書館謹啟

文明書局

學部審定小學用書

書名	冊數	價
蒙學初級修身教科書	二本	三角
蒙學經訓修身教科書	一本	一角五分
初等小學讀本	三本	四角五分
蒙學中國歷史教科書	二本	三角
蒙學中國地理教科書	一本	二角
蒙學簡明中國地圖	一本	三角
蒙學外國地理教科書	一本	二角
蒙學簡明外國地圖	一本	二角五分
蒙學珠算教科書	一本	二角五分
初等地理教科書	一本	三角
初等博物教科書	一本	三角
初等小學生理衛生教科書	一本	八分
蒙學毛筆習畫帖	三本	四角
蒙學毛筆新習畫帖	五本	五角
蒙學鉛筆習畫帖	四本	四角

◉已上審定初等小學用書

書名	冊數	價
國民讀本(審定作高等小學修身書)	二本	三角五分
蒙學讀本第五七編(審定作高等小學國文書)	二本	三角
高等小學國文讀本第三四編	二本	四角
高等小學筆算新教科書	五本	八角
蒙學西洋歷史教科書(審定作高等小學外國史)	二本	三角
高等小學理科教科書	四本	八角
高等小學鉛筆習畫帖	三本	四角五分
高等小學幾何畫教科書	一本	六角
高等小學遊戲法教科書	一本	三角

◉已上審定高等小學用書

書名	冊數	價
畫學教授規則	一本	二角
小學分類簡單書	一本	三角五分
小學各科教授法	二本	四角
小學統合教授法	一本	三角五分
單級小學教授管理法	一本	四角

◉已上審定小學參考用書

總發行所 上海棋盤街
分局 北京琉璃廠 廣州雙門底 漢口黃陂街 天津針市街 奉天鼓樓北

欽定大清會典事例全書 商務印書館恭印

一字跡大小均照樣本毫無歧異
一用中國連史紙永遠顏色不變
一校對精審裝訂結實墨色明亮
一出版期限定價數目劃一不二

◎本館石印是書纍承諸君函詢價值並欲預定本館以欲俟全書告成再行定價不能預約致無以報命現會典已出版事例亦已印完正在裝訂每部定價二十元預定者照八折計算每部減爲十六元先付六元即交會典十冊◎並發收條一紙俟事例出版時再找足十元領取事例一百五十冊所印無多務請速定遲則◎須俟再版方能交書再預定之收條限今年年底書款兩清過期作廢又布套十二函加一元◎木箱兩個加二元郵費輪船火車已通之處一元三角廣東廣西一元八角陝西甘肅四川雲南貴州五省四元各省分館酌加寄費會典一時不拆賣並此聲明

正月內全書出版定價二十元預約十六元

社論

再論袁世凱開缺事

袁世凱去國已匝月矣。以前種種。譬如昨日死矣。何庸鰓鰓焉爲事後之追論者。顧受袁氏私恩者。方恣其簧鼓。一世之論。爲之稱寃籲戚。不爲汲汲辨正之。恐無識之徒。誤信其說。以爲朝廷之逐袁。眞有種族之感情。而袁之關係朝局者。眞有無涘之權力也。故不憚詞費而爲之說。

今論者之爲袁辨護也。最有力者。莫過於謂日本畏袁。不敢肆其西略。而幸那桐之軟熟易與。其次則謂袁之在朝。最有勢力。立憲之治。非袁氏不能成立。又其次則謂袁之開缺。即爲排去漢大臣之例。竊謂此三說者。皆不徵諸事實。不衷諸理論。而徒爲失據之支詞耳。袁何嘗能制日本。日本何至畏袁。吾第見其援引龐然大物之徐世昌。總制三省。舉豐鎬故都之利權法權。慨然持贈東鄰。而曾無豪髮之顧惜耳。未見日人在東省之勢力。因袁長外部。而稍損其一二也。吾第見夫二辰丸之案。屈其最可持之理論。挫折其大可有爲之民氣。而一味顚頇。以謝罪償欵於日人耳。未見日人之要求。因袁長外部。而稍形其退讓也。果如論者所言。日人曾若是之易與耶。噫。異矣。

所謂於政界占有勢力者。一必有愛國之熱心。一必有堅剛之政黨。苟缺其一。斷不足以樹勢力於政界。況二者俱無之乎。袁氏之主張立憲。豈有愛國之思想哉。不過慮 東朝千秋萬歲後。 先皇或脩前隙。故欲援立憲國君主不得擅免宰相之例以自庇耳。不幸而 先皇晏駕。袁氏之眼中丁去。而其所挾以欺世盜名之立憲主義。亦與之而俱去矣。論者疑吾言乎。則請觀袁氏未執政以前。民氣發達之程度何如。袁氏既執政以後。其程度又何如。雖善辯者。諒無能爲之遮飾矣。且其箝制輿論。束縛民氣。意在令天下士夫。膠口結舌。咸作寒蟬仗馬者。非袁氏爲之主動力乎。夫以號稱主持立憲之人。而第一發難。即束縛天下言論自由。則其心已可窺見。即此一端。便足爲吾庶民之公敵。乃不謂操言論之權者。反從而媚之。苟非以私情而廢公義者。何至若此。若夫袁黨援引之多。有似乎立憲國中之政黨。實則私黨而已。何足名爲政黨。夫所謂黨者。必有一定不移之宗旨。雖黨魁既去。而其合志同心之輩。猶必守其政策。堅持不改。思達其目的以竟前人未竟之緒。袁氏之徒。果何如哉。開缺之命甫下。而疏附先後之倫。已哄然如鳥獸散矣。求其如嚴侍郎者。竟無第二人。若此者。可倚以成立憲政也哉。噫嘻。以吾國四百兆人之衆。而謂袁氏一人外。無能立憲之資格者。吾不知國民其任受之否耶。

所謂爲排去漢大臣之例者。本報前已辟而闢之。無俟贅論。雖然持此論者。固別有肺腸。試代白其心。不出二者。其出於革命排滿之宗旨歟。則當大書特書。直標主義。以抗論於異己者。而已何爲閃鑠吞吐。其詞反代當局作杞人之憂也。斯殆不然也。其殆出於急援黨人之計畫歟。袁去後。 朝廷尚未嘗株連一黨人也。亦未嘗排去一漢員也。雖事出倉卒。懼不可測。而固可援督撫同治之義。以陳情於 朝廷。乃深文武斷。欲淆亂天下之耳目以誣 朝廷而惑人民。須知種族之見。萬不容於籌備立憲之時。有識者方懼消融之未盡。有言論責者。乃從而挑撥之。是憂天下之不亂。而爲之發難耳。其爲排革宗旨固無論矣。其如以之報私恩。護私黨。何

要之袁氏既得罪 先帝。復擢鋤民氣。是即吾四百兆人之公敵。所當與不共戴天者。且天下豈有無君無民之國。無論爲專制爲立憲爲共和。要未有傾害其元首。剪除其支體。而可云完人者。吾唯知有君民之義。而不知有滿漢之分。雖使依託革命之徒。利用爲以煽亂。酬報私恩之輩。張大之以爲詞。而南山可移。此案必不可動耳。

若夫矛盾其詞。而不能自圓其說。乃誣他人以自陪。輾轉附會。以爲已說之証佐。則猶是逆億排漢之說之故智。所謂誣善之人其詞游者。非獨游。直笨耳。嗚呼。吾人安暇得此詞費以曉此笨伯哉。

譯叢

德國皇太子乘空中飛行艇旅行（續）（季）

此次之空中飛行。其豫定之出發點。爲伯林京城。到達點。爲陀奴司欽銀市。相距約七十餘海里。是日適逢極猛烈之東北風。然準時發行。不更變時刻。是日正午過二十分。在柏林出發。以下據芬亞彬大佐之報告。大佐曰。當艇始飛升之際。余在後部客室內。隨共往觀機器房之運機。此時雖風勢極猛。然此艇之機器。於應當設備之諸要點。十分完全。故毫無妨礙。艇向上斜升。高至三千密達。然後以一點鐘行三十五海里之高速力。向前直駛。及駛過麥澤爾湖。但見漠漠濃霧。滿天密塞。寒氣非常凜冽。呼吸即成冰。雪鬚髯盡白。此時艇既在平湖之上。三千米達高之空中。去陀奴司欽銀之高山。則計程尚遠。前路決不慮有何等物體障礙衝突。故雖濃霧密塞。咫尺莫辨。而駕駛者據船內特殊之羅盤針。向前驀進。絕不慮有毫厘之危險。於此一端。空中船比水上船較爲安全。然則此器今日既已告成。其功效。又捷速。又安全。行必將見他日更因此基礎而大加擴張。其範圍及應用。殆不可量。或者世界交通之法。運載貨物。以水上船而乘坐人客。則悉以空中船。未可知也。俄頃之間。艇已貫穿霧之密集團而出。突然見繁密之大樹。稍現於眼際。滿船之人。皆爲悚慄。恐致衝突。然徐伯林伯爵此次改良之飛空船。其非常之一大特色。即是操舵房中之制止機。能於一刹間將船停止。因有如此極巧妙極安全之效驗。（未完）

來稿

謹擬實行普及教育分期辦法（續）（陽湖伍達）

第六節　淘汰不能勝任之塾師

各塾師無論有無舉貢生員出身。就學半日師範晚間師範二月後。師範講員即將兩月內各學員所習之成蹟。考核一次。如所習成蹟及會考學生時所得分數均甚低劣。實係不通文理。貽誤子弟者。得酌量情形。隨時將其學生併入他塾或另行聘人教授。

按第二章第四節。非舉貢生員之塾師。業經申明必須考驗之理由。其列入下等者。已被淘汰矣。然列入上中等者。難免非自出心裁。即有舉貢生員以上出身者。亦未必盡宜於教育。特俟其肄習師範後。儘兩月內嚴密考核。就其所習所授兩相核對。均列下等者。加以第二次之淘汰。則貽誤子弟之師。當不能託足於學界矣。

第七節　以漸改家塾爲學校

已併之家塾。於半年大考後。學生程度。整齊教授得法成績優美者。即改名學校。較次者竭力激勸。於第二次大考後改爲學校。

按閱報載政務處學部會同具奏。各省籌辦小學與改良私塾。相輔而行。京師督學局辦法。擬倣端午帥前辦陶氏小學之例。將家塾一律改名學堂。某姓家塾即名爲某氏學堂等云。是家塾之亟應改良。國家實已視爲至要之圖。特是家塾學生多寡不一。命名學堂。似宜行之以漸。教師不先研究師範。亦恐蹈名不副實之嫌。今將滿五人以上之塾。兩相合併。歸併成效未覩。即予以學堂名稱。復乖實事求是之意。故必分別半年一年。隨時調查激勸。斯一年以後。多數家塾皆可改爲名實相符之學校矣。

兩次大考後。學生成績均列下等。不能改爲學校者。將其學生歸併他校。或仍其學生改爲學校。兩塾師中如一人所授尚有成績。一人所授均列下等者。則僅將列入下等之師更換。

按各塾教師之不合者。業經兩次之淘汰矣。然亦有文理雖優而素性不宜教育。致所授學生疊次考驗均列下等。遂不能不加以更換。此在塾師中固不多覯。然亦不可不有此限制也。

第八節　整理原有學堂統一教育

各州縣公立小學堂由勸學所擔任籌定經費。勻配支用。多寡一律。

按各地公立小學經費盈絀不一。其因款絀而停辦者時有所聞。勸學所應會同官紳先將現有公立學堂經費統籌合用。多寡均平。俾各校不以款項缺乏爲慮。皆得專力於教務。則彼此意見不化自化。可免冲突之患矣。

各公立學堂堂長由勸學所教育會會商地方官訂聘。

各公立學堂之學級科目教科書教員授課時間束脩數均歸一律。（未完）

小說

梅花落（一百八）（笑）

圓珠道。爲何呢。波臨頓道。夫人難道不知。今天這一夜不歸。便是決盡大西洋裏的水。也洗不淨夫人的淸白。無論何人都要起這個疑心。別說是男爵。自然說夫人忘卻男爵的大恩。隨了人家去了。這幾句話。傳遍交際社會。夫人再有何面目去做你的爵夫人。去圓珠。聽了幾乎暈了。過去心想世界上最可怕的東西。人人說毒蛇惡獸。誰知人心之毒。比了各種動物。還要勝幾百倍咧。這纔知道波臨頓是個世界上第一等惡人。起初我以爲他是個瘋人。一個好好兒的人和瘋人在一塊兒。已經可怕。如今想來。瘋人極其所至。不過傷人的身體。那惡人卻連你的名譽和信用。都結果了。豈不可怕。圓珠心中雖這樣想。卻一聲兒不言語。波臨頓再說道。況且今天的事兒。是衆目昭彰的。人家都見夫人在遊山會裏。一會兒隨了小可跑了。誰也不想夫人今天是個女主人。要待衆賓散了。然後好走。你偏抽空兒跑了。便是男爵不起這疑心。人家沸沸揚揚也說得好聽咧。夫人你也不必怨着我。可知你一嫁男爵。便是晦氣星入了你的頂門。本來你這樣一個似花美眷。就不該嫁這麼一個老頭兒呢。圓珠道。惡人休得多言。波臨頓把肩頭一聳。笑道。夫人可知這個世界。惟强爲勝。譬如一盤棋。起初是夫人勝了。常勃爾家幾百萬的家產。都在夫人掌握。只是到底也有輸的日子。今天我便勝了。夫人這就叫棋高一着。縛手縛脚呢。（未完）

源安公司開保火險

啓者本公司實備資本銀一百萬員經已開創有年總局設在香港上環文咸西街滬局設在上海亦歷多年久蒙士商見信特別垂照殊爲感激惟本滬局前三十一年承保水火兩險賠償快捷久已昭著隨至三十三年則專保不險特保火險即將所收火險保費數萬金提出退還可見本滬局辦事認眞誠實可靠也今者再承保火險挽回中國利權所有上海租界內外樓房行棧家產生財 [illegible]

工部局設立華童公學廣告

本公學准於西歷二月八號即華歷正月十八日禮拜一上午九點鐘開學學費每半年洋十五元預先繳付 [illegible] 者請於西歷二月四號五號六號即華歷正月十 [illegible]

上諭　北京電

監國攝政王鈐章正月十四日內閣抄奉
上諭陝西延綏鎮總兵員缺著張宗邦補授欽此　軍機大臣署名奕劻世續張之洞鹿傳霖那桐

宮門抄（同上）

正月十四日　召見軍機

專電

◎外務部會辦大臣那桐尚書梁敦彥定於二十四日照會各國公使會議實行撤退使館衛兵問題（十四日酉刻北京專電）

◎陳璧因參案將開郵傳部尚書缺樞臣公保呂海寰盛宣懷補授尚未定實（十四日申刻北京專電）

◎郵傳部尚書陳璧飭其眷屬回籍（福建省閩縣）出京時隨帶箱籠數百件馬騾駝運絡繹不絕（十四日申刻北京專電）

◎度支部定於三月間召集各省諮練財政人員會議整頓財政（十四日申刻北京專電）

◎邊務大臣趙爾豐電告政府謂藏番聞達賴喇嘛將歸願具降服甘結亂事已靖兵可緩調（十四日酉刻北京專電）

譯電

◎倫敦電　英外務部大臣葛蘭君已於昨日在外務部衙門接見中國專使唐紹怡

◎華盛頓電　美下議院於禁止鴉片烟進口一事決定以後于藥物之外不得稍爲多用此決議上議院亦已通過

◎紐約電　日本伯爵可蜜賴君在下議院演說日美關係聞已將演詞電達紐約并登紐約各報

◎紐約電　德路君爲加利福省定例局所擬禁止日人在美置產一案呈交定例局以便明日爲末次之通過

◎倫敦電　法海軍大臣匹卡君擬籌撥二百二十二兆佛朗爲整頓海軍之用呈請內閣核辦已蒙批准

◎倫敦電　南亞非利加國會在克潑城開會因首都建設問題幾致決裂籌再三磋議始定克潑城地方爲立法部潑來多里亞爲行政部孛洛方墩地方爲司法部始得無事

要聞

○京師近信

▲連日那孫中堂傳郵傳部司員尚秀金恭壽王守徵等至外務部衙門問話並令被劾各員詳遞親供又密派多員嚴密查訪異常認眞有十五復奏之說

▲郵傳部對於郵政本擬新正接收部辦刻因參案未揭曉堂司各官皇皇然故將此事擱起且郵電派辦處領班龍建章僉事因參案牽涉林炳章京堂又赴他處要差咸置此事不理此外有非堂官親信人未便與議故郵司及派辦處幾同虛設

▲直督楊蓮帥自袁開缺後頗不自安聞袁虧空公款除逐年設法彌補外尚虧一百餘萬云

▲去冬直督簽押房忽失去大帽一項節署守衛極嚴外人斷難闌入事後徧索始于厠所內發見珊瑚頂及冠又經巡警局在某質店查出翎管惟竊賊則至今未破獲云

▲東督徐菊帥日前具摺奏請開缺奉溫旨慰留聞有該督向來辦事認眞自應力任其難之諭

▲禮部尚書溥良因恭辦喪禮事與內務府時有齟齬部中舊檔無存所有應行禮節時有錯誤故不免人言藉藉也

▲承修東陵神路後營大臣紹越千耆壽民侍郎初五日赴陵勘估

○陳璧參案彙誌

▲郵傳部陳雨蒼尚書爲謝遠涵趙炳麟兩侍御所糾參摺中所列該部員司三十餘人聞摺末有云所參不實惟臣是問所查不實則惟查辦大臣是問等語此案原派孫那兩相國查辦後聞又有添派聞不日即須覆奏至遲不過正月十五日

▲孫那兩相此次奉查辦事件之命異常認眞蓋因此案關係極大頭緒甚繁所有原參摺稿俱係按名列表此次查辦非逐條調查無從得其究竟除已咨行郵傳部外并密派多人逐細暗查聞已數款皆得實據尚有多款未清一俟略有頭緒即先行覆奏云

▲聞謝侍御揭參陳尚書多款中有尚書之公子二人涉及司員數十人如丁惟忠曾毓雋關冕鈞梁士詒諸人皆預焉尚書於壬寅年在順天府任曾被黃侍御昌年徐侍御德沅一再列款揭參均和平完結者

▲那中堂當年舉發王維勤一案鐵面無私輿情感戴有包龍圖之譽現奉派同孫中堂查辦陳璧氏一案被參諸人無不慄慄危懼聞初六七等日傳訊松秀等十餘人十分嚴密又傳內城銀號某掌櫃問話初六晚由警署拘拿同春木廠安姓一名送交欽差查

畫評

辦案件大臣公所投收聞二大臣辦事公所有外務部內

▲查辦郵傳部參案一事經孫那兩中堂派有四員隨同查辦今將四員銜名列下　軍機處帮領班四品章京胡彤恩　政務處帮辦內閣委署侍讀中書殷濟　內閣侍讀學士靈照　內閣侍讀賽崇阿

○南安匪亂官電始末記（續）

▲南昌馮撫台洪頃接俞道覆電查明此股匪徒係會匪勾結攀匪並非散勇已轉電安帥並飭俞道將原報不實之營弁從嚴責懲承示　袁稿拜悉奉旨後尚乞錄示方巧印

▲南昌大帥兵備處鈞鑒巧電敬悉自應遵辦惟子彈係軍人命脈務請飭發九密子彈四萬顆交陸軍帶來以備遂往前敵各營坦叩嘯

▲南昌大帥鈞鑒南銑密敬悉後路二十餘營管帶申玉衡全營向駐大庾境現中哨守城左哨駐內良右哨分布各口隘道李十六營管帶雷達成帶中哨並左哨半哨又教練隊四十名共一百六十名隨帶教練隊官李忠愷偵探隊官張炳森等該營在贛城操練較熟官長軍士均屬勇敢前路四營管帶蔡世衡全營分駐崇境匪竄南康前敵各軍共祇此數此外不能抽動僅飛調甯都前路三營林驥飛帶二哨赴前敵惟路遠難赴期到匪現退各洞負險已分派五路約期二十日早合進兜剿匪每路僅數十人互相策應如匪他竄即令合隊跟蹤追剿官弁銜名容續稟職道明震[illegible]印

▲南昌大帥鈞鑒南初十聶都失事現查明殺司書生一名槍斃勇六名傷一名彈著肉確係快槍卸任巡檢被殺巡檢來郡署焚所焚福音堂係民房教民無恙並無教士焚民房十七家前稟所派五路現正入山追剿情形續稟職道明震效印

▲南昌大帥鈞鑒南各隊已五路進據探報二路均於十八夜先抵匪巢合力攻擊大股匪敗挺入粵仁化之林洞學堂坳等處粵派吳鎮在林洞截擊詰匪已四散我軍抵邊界尚未收隊尚有兩路由聶都進已飛飭搜捕竹洞廖洞後路一帶匪詳情另稟職道震稟哿

▲南昌馮撫台鑒頃據俞道電稟查明聶都先事情形想該道必已分電尊處此事恐係宸念以後匪勢軍情如得確報似宜隨時電奏頃俞道來電分路追勦已經得手不可不一陳也方號

▲南昌大帥兵備處鈞鑒奇電敬悉候劉標統到坦即督第十營中哨親赴前敵但前已電飭栗市張管帶省兵到即拔隊并電知吉安候接電自應轉稟再庫存子彈已派管理軍裝委員袁修巡押運前敵矣叩號

▲南昌馮撫帥鑒洪密號電均悉頃據吳鎮電稟十八由五洞督隊前進甫抵南雄屬之淩溪即遇匪開仗匪在山四面放鎗拒攻濕高負固勢甚勇悍親率朱游擊等嶺南仰擊並分隊躍登圍攻相持數點鐘之久賊勢不支擊斃匪首許奎爐一名生擒黃丙仁黃江海黃牛刹三名斬首五級奪獲長短鎗十餘枝大小旗幟五面洋布竹劍白紙扇多件餘匪紛竄搜捕無蹤此次實係上年攀匪餘孽由江省竄來等語已遵囑電飭該鎮飛速督隊往林洞學堂坳等處按址搜捕矣駿叩個

▲南昌大帥鈞鑒南架電敬悉昨晚四鼓接電管帶報因匪散在邊界搜捕餘匪職道當己飛飭往見吳鎮會商搜剿辦法餘容另電職道震稟馬印

▲南昌大帥兵備處鈞鑒朱營官殷哨官一二日定可到崇南第六營兩哨明日亦可到吉省兵一二日亦可到栗市張管帶即可開拔候懷吉省兵到時坦帶第六第十營開往前敵坦今已電商俞道如匪勢猖獗擬飭朱殷會同後路之隊圍勦賊巢不可輕敵候坦督大隊到齊再爲兜勦一鼓殲除俾免竄擾倘匪勢衰即剿亦可坦叩個

時評一

◉用人（春草）

信其人則用之用之而復疑之不可也疑其人則去之疑之而復用之尤不可也因其信而益復去之因其疑而益復用之若疑若信旋去旋用大不可也是爲盲從是爲暗摸是爲應聲之蟲

少之書定價大洋二角五分　各

尙賢堂分科學校廣告

本校學科除法政外復有英文國粹兩門特延聘通才爲國文教習凡學生志在注重國文者每日下午可專習國文三小時即志在英文者每日亦必兼習國文一小時此乃本校保存國粹造就譯才之意來學者其速報名可也

守正女學校招生廣告

鄙人學識謭陋而於女子教育薄有閱歷旅滬以來深以女學未盛引爲切膚之痛爰創滬南兩等女學一區將以植閨才而副宏願簡章如後（宗旨）以道德爲本以文章爲輔灌輸普通智識爲直入中學之預備（學科）國文 修身 歷史 地理 家政 算學 本國畫 唱歌 手工（學額）高等初等各三十名（學費）每月高等二元五角初等二元（開學）二月初一日（校址）北四川路洪吉里二弄二家（報名處）武昌路同德里振羣學校 校長番禺女士黃翠凝白

中國體育專修學校招生

插班 本科生三十人內外以功課均半年程度

增設 普通科二班甲班二學期卒業乙班一學期卒業專修外場功課

考期 正月十五日至二十日上午八時以後十一時以前隨到隨考

開學 正月二十二日新班生及戊申年第一學期生徒均于是日到校

校舍 大南門外放生局對門欲知詳章或通知單函至該處索閱可也

校長薩鎭冰 經理鍾永全 啓

德文專修學校招生廣告

● 地址 閘北文監師路文昌閣

資格 三十歲以下十六歲以上品行端正粗通國文英文者

學費 每學期六元

膳宿費 每學期二十元逢閏加四元

雜費 每學期二元〇以上三費均開學時預交

保證金 報名時繳保證金四元到堂後在學費內劃扣不到不還

中西成德學校附設兩等小學廣告

本校專授英法德三國普通語言文字並補習華文以保國粹故自舊春創辦以來成效頗著今擬附設兩等小學以啓其人生應有之知識立其明倫愛國之根基所有學科規則力求改良訂定正月廿五日開學有志向學者請帶報名費洋二元至新垃圾橋直北開封路公益北里本學校報名並取閱詳細章程可也

二育女高等小學校

正月十四 十七 二十 招考 十九 二十 開學 新閘路平江公所東隔壁

上海水木業公立兩等小學堂招生廣告

年齡 七歲以上十六歲以下

程度 高等科〇作文滿百字以上曾習筆算諸等法者〇初等科〇粗知書算略通講解者

學額 寄宿生六十人通學生六十人

學費 每學期高等四元〇初等六元〇本業免繳

附設藝徒夜課 十二專課

膳宿費 每學期十八元〇午膳者九元〇本業每學期十五元午膳者七元五角

雜費 每生每學期五元於放假時揭算盈餘發還短少補足以上各費均於入學時繳清

校址 在西門外斜橋西洋房

報名處 城內黑橋濱水木業公所〇西門外工程局西區分辦處〇英大馬路公興里通惠居〇西門外義弄江路記〇裏虹口梧州路武[illegible]〇南市小南門外吊橋堍王瑞祥〇新閘市浜橋西黃發記〇美界吳淞路王仁泰〇老靶子路北穿洪浜陳生記（開學）本月二十日

歲以上本業藝徒額定六十人概不收費

浦東中學校及附屬高等小學正月十七十八十九日招考廣告

民立上海中學堂招生

年齡 本科十二歲至十八歲預科十歲至十六歲

考期 正月十六日下午二句鐘

校所 大南門外沿城濠

程度 國文能作策論英文讀本第三算學能作代數者入本科

學費 本科每學期洋二十元貼膳加洋十元全膳加洋二十五元預科畢業後升入本科學費免加高等小學畢業生具程度考合第二年級以上者經本校特許學費減半另設義額十名凡本邑各義務小學堂畢業生考入本科不合收學費

民立上海女中學堂招生

年齡 十二歲至二十五歲

程度 國文能作策論算學曾學代數者入本科能作短論數學未完者入預科

學費 每月二元膳宿四元半特別科另詳章程

考期 正月十八日至二十日每日下午

校所 西門外白雲觀南首顧家里

特別科 鉛畫油畫彩畫洋琴英文洋繡織絹花果不限年齡

朱士淵輯 筆算數學題草圖解 再版出售

是書久爲學界歡迎不及一載初版已罄今復訂正再版分裝八冊價洋一元六角批發從廉遠埠函購寄費照加 所上海望平街中國書局棋盤街南洋官書局商務印書館蘇州館前瑪瑙經房其餘各埠均有寄售處

中國學界同胞 江陰南菁同學 公鑒

語曰兔死狐悲物傷其類驤受冤被押已將細情登十四日本報請檢閱 附 南菁學堂畢業生袁驤勤啓

精印吉金錄預約券

粤自西文東漸漢學日微士鶩新知人厭好古此有心人所以累唏不置而亟謀保存國粹者也古器之藏始于趙原父而圖器考則肇于呂大臨蓋以鐘鼎之文可既上窺亘古制作之精復可旁證經訓傳流之誤絕學緜絕顧不載歟匋齋尙書當代金石大家病樸學之消亡爰以累年搜討如所有鐘鼎尊彝之屬鈎摹精印公諸同好日以前者諸家之書徒取爭多不無眞僞雜糅之失故選擇必精審闕無濫凡厘爲八卷名曰匋齋吉金錄所有款識悉照原拓全形不爽絲毫爲以前諸書所未有而編內經禁全圖尤極精妙誠少見之奇珍洵煌煌之鉅觀已曩者曹氏懷米山房以所藏金品摹刻凡器不及百而一時風行經亂石佚東瀛士夫且不惜重刻以傳若夫尙書是編不第洛陽紙貴必且名重鷄林可知矣全書八大冊共爲一套以卷帙既多成本甚重因售預約券五百張每部減收價六元先付定洋二元至三月中印成全書再付四元取書出書後每部售價洋十元正

有正書局啓

人間至寶 西嶽華山廟碑 長垣本 華陰本 四明本 三種合印預約券

華山廟碑石久佚流傳天壤者共三冊一曰長垣本一曰華陰本一曰四明本載在典籍盛名煊赫朱竹垞跋云觀者驚心動魄非虛語也陶齋尙書以歷年搜討得全歸篋衍誠千古之奇緣藝林之佳話茲蒙允以版權與本局印行以廣流傳合三本共爲一套茲先印預約券五百張每張減收洋三元先收定洋一元至二月底全書印成再收洋二元出書後售價洋五元正此啓

總發行所 上海望平街北京廠西門蘇州都亭橋 有正書局

浙路公司廣告

本公司第一屆開收路股於光緒三十二年十月底截止所有股票息單除李子川觀察滙來股洋二千四百元因慶僅未有報告戶名致未塡給外凡向經理處附股整數者早將票單塡發原處其在本公司附股而股票息單未曾掉取者務請速行交換間有零數不成股票者現存本公司特佈惟經理諸公處收據及存根有未繳還者上年十月早經登報催繳爲日[illegible]

蘇州景海女學堂招生

學科 華文英文格致算術天文地理歷史理化圖畫體操琴學唱歌[illegible]

額數 一百名

年齡 十歲以上三十歲以下

納費 [illegible]

報名 [illegible]

湖州吳興女校招插班生廣告 [illegible]

女子中西醫學堂招考護學及理產專科女生廣告

本校遷入南市上海醫院內設婦女養病開辦在即看護需人故特設速成產科學看護專科以一年半只收膳宿全年六十元於來學日預繳一年到堂後習學及實驗三個月小試一次如能考足九十分者本校遷回南市學習

科學 體功學 潔淨法 產科 烹調 救傷法 英語

納費

學期 二月十五日

報名處 上海派克路一七一號 本校舊址

年歲 十八至三十歲情性溫和胆大而不畏身體康健文字能解性情耐苦者

入學 額以四十名爲限每年於正月招生合格者可在滬切實保人報名入學半途退學不還納費凡有志來學者可免納費至畢業下半年仍免納費

特別鳴謝

前智到三八本益謹聯 治 書承書局十五冊儀力之先誌台研 滬惠十十佩公物吏復也自所究

減價召租

茲有寶善街弄內三間五間廂房小兩樓文請老面此 善房二樓有宅一吉六路內廂費如至沙議佈 街又間又祥一宅房分取租黃浦洋行可也

新開口 廣東戲園

啓者立愛司東十舊地請可時惠 上海我同粵志工角橋座位到至期望臨 務以開等名演角至下 商紳賞同 [illegible]

盤店聲明

四馬路萬家春番菜館今生財貨物一切家具等盤與前記該萬福春銀洋欵項各往東來開萬福記概與特此聲明

白告 拍賣公平貨

每逢禮拜五本號在川路五十六號由公平英棧內拍賣各種不限西洋行委拍一貨均擇于始行國雨第一次即於二十月念二日號行時貨價惟定二十詳細目錄爲行價元月前拍賣細數日再之貨未拍明歸自行售特啓

大減價

小號年唯外不貸本市舊精鹽是口 號價不所振故減進到西 耀廉事共兼復再收不南聚 華物荷諒之見擬已京寶耀 [illegible]

瑤仙茶園

正月十五日大減價正廳一角

小福仙 白文奎 紅菊花 金菊處 徐四芬 花小寶 小月奎 賽勝仙 賽月寶 五新娥 吳少 郭

五雷陣 空城計 鴻鸞禧 草沙橋 浣花記 濟公傳 蘆林 柳拿 蜡扒 廟雪 珠海 九演

十五夜戲特別改良玲瓏電光彩

小寬仙 小金仙 徐桂芬 金文奎 白月花 五小寶 小四仙 賽菊花 花月仙 紅菊儼 五少娥 小郭

長亭會 雷峰塔 取都 演美 大腦 戲劇 洛陽 橋

春桂茶園

十五夜正廳四角特煩名角好戲

七陣 唐景風 邱來鳳 夜文通 熊月明 譯國珍 小三翔 香 三二 劉廷 邱鳳 夜來香 馮二喬

搖錢樹 西湖景 王德佈 全彩扒 一陣風 李慶棠 小桂 枝景戲

陰配 本笑 捉笑 拿火 赤知必改過

春桂茶園夜戲大減價 正廳每位四角

銘謝神相

僕辦之爲謝心如訪僕今此於實徒所君鏡神旅承晉果登長客業提附談吳寫鄞先京驗報沙歲忽造適及先畫僕生定效以劉興有是僕遂生錦欣指有如謝潤友不非友云風里然迷奇神神白議肯幾人照鑑蘇過囑遇特鑑

敬謝名醫

去臘後且氣及時張施家士回也登謝 血因太兩俱竹教威者生 內暈房重小暈君獲德眞之姚 子垂中致女幸女痊如起良者 產危炭僕一蒙士全女死醫伯

遺失派司部

茲一九月廣黑包尙已作特派 本百二大二胡已存向廢此嘉 遺內零十進口原七海已佈洋 失有八年第七一包十三關另補給 派司部一號田麥百包今明行告白

商辦新舞臺

新正月十五日演 劇中隨加巧彩新詞五色電光

李少連 張順吉 賽魁志 許夏吉 呂小月 七小月 小小子 夏 [illegible]

泉 麟 排 良 義 爲 情 戲

上海林咸卿 大一弟 胆 通 黃金 鐵 宮 山龍

正月十五夜 官最客宴於潔寬美精處

[illegible]

天仙茶園

正月十五日戲正廳每位洋一角

九趙 賽 萬 小 馬 趙 張 汪 李 金 [illegible]

十五夜正廳四角新彩佈景畫彩

[illegible]

丹鳳茶園

新正月十五日大減價正廳每位洋二角特請男女二班一齊登台

韓小沈段楊賽梁金楊白賽賽陸洪牛韓向李許王陳趙劉李譚劉
春秀春春春春雙玲春蘭春飛菊秀桂春桂德鑫瑞永月坤秀永洪
庭山元章桂奎祿子桂花奎珠芬奎芬庭林山山云奎來華云奎喜
陸金小鳳毛秋方陸和楊春紳商傾陸和莊白小馮于董小段胡劉
龍 仙 跨征 卿 桂 夫相 卿和毛毛長玉志吉三燕瑞
辰放老請 海東 忠牌忠配 妻會 盜寶何頭頭庚桂和士慶云昌
州粮黃醫取帥印孝坊玉夫白蛇傳宗卷四羅虎活閣王大開景州

新正月十五夜特請男女全班文武名角新添時事彩片拿手好戲

小姜韓許小梁向白賽金毛陸洪陳趙雙王陸沈梁賽恩牛劉程高
秀春連鑫楊雙桂蘭飛玲秋菊秀永丹子瑞菊春雙春曉桂春福慶
山桂喜培猴祿林花珠子方芬奎奎來紅云芬元祿奎峯芬秀榮珍
高慶段陳劉李賽燕津煩賽飛燕飛蘭秀坤新排全本佈景新戲
天 珍 三永瑞德 飛 商演 珠 飛珠花雲華 第 一 才 子
同鞬射慶奎昌山宿安 燒 假雄 大溪皇莊 蔣盜草借怒 黃闕下
盟一戰大伐子都新驛骨計竇雞捉拿花德搖韓書船簡打蓋澤書

大觀茶園

正月十五日正廳一角全班合演

王紫明劉王常雙李劉王馬崔茹
燕金海永金春春百永子全靈玉
山仙山春元恒仙歲春云祿芝麟
[illegible]

正月十五夜正廳四角全班合演

[illegible]

滬寧火車開行時刻表

由上海開至南京

上海	南翔	崑山	蘇州	無錫	常州	奔牛	丹陽	鎮江	南京
上午八點正	上午八點二十三分	上午九點二十八分	上午十點十三分	上午十二點四十分	上午八點二十五分	上午八點四十五分	上午九點三十三分	上午十點四十八點	下午五點四十二分(到)
上午十一點十五分(南翔止)	上午九點十一分	上午十一點二十五分	上午十點五十四分	下午一點十二點四分	上午一點十十分	下午一點四十五分	下午二點三十四分	上午三點十五分	下午七點十一分(到)
下午一點四十五分(快車)	下午一點五十八分(快車)	下午二點四十七分(快車)	下午三點十四分(快車)	下午三點四十四分(快車)	下午三點十八分	下午二點二十分(快車)	下午五點十六分(快車)	下午五點十六分(快車)	下午八點十五分(到)
下午三點三十分(常州止)	下午三點五十六分(蘇州止)	下午四點十七分(常州止)	下午四點四十分(常州止)	下午七點四十四分(常州止)	下午四點三十八分	下午五點二十分	下午五點三十六分	下午六點二十分	
下午五點十五分(蘇州止)		下午六點五十四分(蘇州止)	下午五點二十四分						

由南京開至上海

南京	鎮江	丹陽	奔牛	常州	無錫	蘇州	崑山	南翔	上海
上午六點四十分	上午八點五十四分	上午九點三十七分	上午十點二十三分	上午七點正	上午八點七分	上午九點二十五分	上午八點二十分	上午九點五十五分	下午三點十九分(到)
上午八點二十分	上午十一點四十七分	上午十二點三十一分	上午十一點五十五分	上午十點十二分	上午十二點五十八分	下午一點二十六分	上午十二點二十五分(快車)	上午十一點二十分(來回車)	下午六點十五分(到)
上午十點正	下午一點五十二分	下午一點五十三分(快車)	下午二點十一分(快車)	下午三點四十五分	下午二點二十五分	下午二點三十八分(快車)	下午四點二十八分	下午二點十一分(來回車)	下午七點三十八分(到)
下午三點正(常州止快車)	下午五點九分(常州止快車)	下午六點二十六分(快車)	下午六點五十一分(常州止快車)	下午三點四十五分(快車)	下午四點二十七分	下午五點四十四分(快車)	下午六點十五分(快車)	下午七點四十分	

上海郵政總局收信截止時限

寄往何處	交由	本日截止收信時限
鎮明優瀆	小船 單日	上午八點
南翔無錫 沙頭巴城 蘇州崑山 太倉黃渡	火車 本日	上午七點半
安定羅店 劉河浮橋 嘉定	又	上午七點
朱家角 白鶴港 青浦重固	小輪 又	上午九點半
李墅新場	民船 又	上午九點
江灣寶山	火車 又	上午九點
閔行南橋	小輪 又	上午十一點
南潯湖州	民船 又	
泗涇七寶	民船 又	上午十一點
大場	專差 又	
平湖	小輪 又	下午一點
川沙南匯	民船 又	二點半
海門廟鎮	小輪 又	五點
周浦	專差 又	上午十二點
常熟	民船 又	下午三點半
朱涇楓涇 松江亭林 張堰莊家行	小輪 又	上午八點三刻
章練塘		
杭州嘉興 石門 三門 莫干山 嘉善	小輪 又 又	
崇明	又	上午八點
堡鎮	小輪 每日	上午八點
廟鎮		五點
蘇州無錫	火車 每日	上午七點
鎮江南京	又	又
蘇州無錫	又	上午十一點四十五分
杭州鎮江	又	又
南京	又	又
蘇州	又	下午二點四十五分
蘇州杭州 加興塘沽	小火輪 又	下午四點
南潯黃渡 安亭崑山	火車 又	上午七點 上午十一點四十五
蘇州無錫 常州鎮江	又	又
以上逢禮拜日 午十一點下午三點半		
掛號信件應於所限時刻前一點鐘交郵政局		
長江各埠	火車 每日	上午七點半 晚九點鐘

有更改之單

寄何處	輪船名	每日	截時刻止
威海衛 烟台	張南	十五日	上午十點
歐洲台灣	神戶丸	又	上午八點半
烟台威海衛	景星	又	晚九點
油頭 香港 廣東	財生	又	又

外洋輪船出口日期

老德公司 何脫普 十五日開往 蘇門答
英公司 乃直 十六日開往 倫敦
法公司 伯里納 二十二日開往 馬賽西

正月十四日禮拜四進口 招商 江天由寧波 立興 立大由長江 太古 溫州由烟台 美最 美大由長江 招商 新濟由長江 美最 江寬由長江 恰和 吉和由長江 日清 大利由長江 開平 開平由秦皇島 郵船 藻寄丸由香港 郵船 安藝丸由香港十四來上海

正月十五日禮拜五出口 恰和 升 晚往膠州威海烟台 恰和 財生 晚往汕頭香港廣東 招商 致遠 晚往香港 立興 立豐 晚往長江 恰和 吉和 晚往長江 太古 北京 晚往寧波 太古 溫州 晚往大連灣 太古 北海 晚往廈門 郵船 山島丸 早八點半開往香港新加坡歐洲 郵船 神戶丸 早十一點開往大連 招商 愛仁 晚往烟台 招商 新銘 晚往福州 美最 美大 晚往長江

正月十六日禮拜六出口 太古 金華 晚往香港廣東 太古 奉天 晚往烟台 恰和 南生 晚往威海 日清 大貞丸 晚往長江 太古 金陵 晚往長江 招商 新濟 晚往廈門 太古 桂林 晚往仁川 郵船 藻寄丸 早十一點半開往神戶橫濱 郵船 弘濟丸 早十一點開往神戶橫濱長崎 郵船 安藝丸 正午開往神戶橫濱美國

正月十七日禮拜日出口 美最 美順 晚往長江

正月十八日禮拜一出口 開平 天津辰 早開往秦皇島

正月二十日禮拜三出口 濟南 晚往長崎神戶橫濱 郵船

理科專修學校招生廣告 [illegible] 上海 [illegible]

地方要聞

○武陽選舉事務所呈覆籌辦處文

爲呈覆事正月初九日准武進縣照會內開奉府憲札奉憲處儉電內開據武進陽湖等縣呈送選舉人名冊均僅分城鄉並不按照分劃投票區所每區一本造具將來照繕投票簿時難免重誤希即速飭各屬按區造冊以便按冊造簿等因行府札縣照會到所准此謹查奏定諮議局議員選舉章程第十七條初選監督應按照選舉資格詳細調查將合格者造具選舉人名冊第二十條選舉人名冊應於選舉期六個月以前一律告成第十六條投票區應於選舉期三個月以前由初選監督一律籌定第三十八條初選監督應按照各投票所所屬投票人分別造具投票簿細繹章程投票簿自應按區分造至人名冊並無按區分造之說且人名冊告成時投票區尙未籌定更何從按區分造或謂研究辦法不厭精詳而憲處迭次札飭亦並未預行示及今欲將人名冊按照分劃投票區所每區造具一本究不知何所取義若謂將來照繕投票簿時難免重誤則豈知重誤與否全在繕寫校對之工率而投票簿自投票簿人名冊自人名冊兩者各分界限無從牽混也武進陽湖城廂自爲一冊各鄉則或以二三鄉爲一冊或以一鄉爲一冊當時裝訂均酌視其城鄉人名之多寡爲之必欲按區分造則重行拆訂一轉移間本非難事但以章程所無又非關涉緊要而値此時期急迫以此往返遷延殊無謂也爲此呈請憲處察核免予改造實爲公便須至呈者

○江西官界紀聞

▲贛省巡警勸業兩道已奉諭旨著張檢傅春官補授現聞大吏以添設新官開支必增當以省垣向有糧鹽二道鹽道已定移駐萍鄉聞有將糧道奏請裁撤之說

▲贛省警察自崔總辦涖差以來大爲更張每月開支增至六千餘金現自巡警道放人崔總辦諸事均待新道接瓣後辦理故近日警察現象爲之一變

▲贛省開辦賑捐已迭請展限今歲二月又屆限滿現經贛撫以需用賑欵尙多復奏請展限一年聞已奉　旨照准

▲贛省南昌新建兩首縣夫役官不給費准令開設站賭應差因之蕩產傾家者實繁有徒現贛撫馮中丞以該站夫窩賭實爲盜賊之源特札飭兩縣將該站夫裁撤以免藉口應差所需夫役應如何籌費辦理仰布政司會同警察總局督縣妥議稟辦並派委員嚴密稽查洵善政也

▲贛省德律風公司係由官欵開辦向僅安設各署局現經馮撫以該公司兼有營業性質飭令該公司招徠商店安設以資便利商務該公司係特別減價凡署局每月收費六元者商號減收三元以故商店安設者近頗有發達之象云

○南安匪亂續誌

▲南安府屬匪亂現聞該匪因官軍進勦難以抵抗已由崇義聶都散匿粵邊一帶山洞勢已衰落並聞該匪中有幼女多名大率昔年神拳遺孽一經官軍兜勦不難盡絕根株也

▲前次匪亂初起時相傳係廣東惠屬遊勇由仁化竄擾南安贛撫接據該地方官吏探報即電致樞府稱係粵匪嗣經粵督飛電力爭贛撫恐有傷張安帥感情爰復電認係贛省土匪現聞粵督業派吳鎭台帶隊會同贛軍防勦

○浙江仁錢鄉區調查爲難情形

仁錢各鄉區紳董於去冬事務所開會時頗以不在各鄉區就地推舉調查員以期熟悉而所舉定各調查員獨皆省垣中人至該各員赴鄉調查則又責成紳董會同辦理且不憚煩複又令紳董推舉士耆一人爲嚮導員以爲該各員指引調查之助似於各紳董旣重任以調查之實而獨靳予以調查之名以是羣起反對嘖有煩言至臘底經初選監督照會各鄉董委託推舉嚮導員而起應者卒鮮無如時期迫促各調查員遵限出發其未經舉有嚮導員各區經各調查員到地後尤覺手足無措困難情形不勝縷述其甚爲難者據該區鄉董言鄉民合格者原自不少而際此盜賊橫行之世資產問題率多秘不示人設由鄉董迫令宣布勉强入冊無知愚民倘以後設遇刦搶案件必歸咎鄉董宣布資產之故勢必羣起毆毀鄉董家宅事所必至即現時挨戶調查亦恐有因驚疑而致暴動之事各調查員純是義務性質櫛風沐雨已覺困頓而陡聞鄉董是言難怪多有裹足不前者此次各員出發後調查長范倣文君憂慮萬分日在車站佇侯各員報告臨平區調查員虞君首先歸來報告計該區市鎭查得三十餘權業已經歷多方艱阻全該區鄉村亦有敢告不敏之意聞據各員報告者多有因種種困難知難而退云

○湖南諮議局籌辦處擬定辦事期限表（續）

八　本處彙詳選舉人名冊請撫憲按選舉人名冊分配議員額數咨報民政部遴劄飭知各複選監督並遴劄飭知各初選監督　三月初六日起至三月底一律頒到各屬並先用電達名額總數飭知各複選監督至通飭各屬公文概用專遞

九　複選監督照章分配初選當選人額數並頒發投票紙及初選當選人空白執照於初選監督並核定各初選區投票區及投票所開票所地址並派定初選投票開票管理監察各員飭知各初選監督　四月初一日起限四月十五日以前到各州縣（投票紙及當選人執照須提前預備屆時頒發庶不致遲誤）

十　初選監督張貼初選告示並宣示投票區及投票所開票所地址並投票開票日期並頒發投票紙投票簿投票匭於各投票所　四月十六日起限至四月底（簿匭應提前預備屆時頒發始不致遲誤）

十一　初選投票　限五月初一日投票初五日以前各投票所儘先完畢

十二　初選投票以後至複選投票以前應辦各事

甲　各投票所送投票匭於開票所并報告投票情形於初選監督　限三日

乙　初選監督先期布置開票所屆時初選開票暨檢票暨初選當選人不足定額再行投票以補足額數并再開票再檢票　限十日

丙　初選監督知會初選當選人收初選當選人呈明情願應選書　限六日

丁　給與當選人執照並榜示姓名職銜限於半月內齊赴複選監督駐紮處所　限三日

戊　初選監督申報初選當選人姓名於複選監督自發行以至遞到　限十日並另文逕報本處

已　複選監督編造複選人名冊張貼複選舉告示並宣示投票所開票所地址及投票開票日期派定複選投票開票管理監察各員並頒發投票紙簿匭於複選投票所　限十日　紙簿匭應先預備屆時頒發

庚　初選落選人員如有訴訟事件應於初選監督榜示當選人名以後複選監督宣示投票日期以前照章向複選監督衙門呈控

以上十項自五月初六日辦起統限至六月二十日以前一律完畢

十三　複選投票　限六月二十一日投票二十五日以前投票所儘先完畢

十四　複選投票以後至申報本處以前應辦各事

甲　複選監督先期布置開票所屆時開票暨檢票　限五日

乙　知會複選當選人收複選當選人呈出情願應選書　限六日

丙　給與當選議員執照並榜示議員姓名職銜限於一月內齊赴長沙聽候撫憲徵集並申報名冊於本處暨督撫憲　限十日

以上三項限至七月二十日以前一律完畢

以上預定各日期約分三大限以調查選舉資格草薄爲第一限期初選投票爲第二限與複選投票爲第三限期各府廳州縣必須依限辦事准提前斷不准逾期落後

十五　本處檢查複核判定一切暨詳請撫憲咨報議員姓名職銜於資政院民政部並宣布確定議員銜名於各屬暨徵集議員　八月十五日以前

十六　議員齊集長沙　八月二十五日以前

十七　諮議局成立籌辦處裁撤撫憲開第一次議會　九月初一日

查諮議局定限須在明年九月以前成立現在時期迫促調查選舉資格及初複選舉投票開票暨一切文牘申轉告示宣布所需日期自應按照本省現辦情形將原定章程各辦事分期酌量挨遞業已詳明撫憲咨達憲政館在案各屬辦事日期槪以此表詳分日期爲斷以期不逾明年九月欽限不得遲延宕擱切切　（完）

地方通信

○江西通信

▲匯解協濟義國賑欵　義大利國南境地震受災甚重已奉諭旨撥內帑五萬金賑濟江督端午帥以內外遇災外人均解囊協賑擬由沿江各省湊銀五萬兩滙解京師請旨轉交已電各省認解贛撫接電後即飭司撥銀三千兩匯甯彙解以濟救災恤鄰之誼

▲德商分設南昌銀行　贛省富商徐君於去臘在上海與德商某銀行西人議定開設贛省分行即以徐君充經理之任今春即可擇地開辦

▲贛省醫學之擴張　贛省醫學堂開辦數年內容異常腐敗現林提學因奉學部電飭認眞整頓已令將該堂遷至干家前巷經訓書院（即前法政學堂）投課添聘日本千葉醫院畢業生充當教習除原有學額六十名現另揭帖添招六十名凡已在中學畢業及有中學程度者無論本籍外籍均可報名應試一律不收學費先入預科一年再升入本科四年並在堂附設實驗室購辦各項器具以資實驗而興醫學

▲趕造烟冊送京　贛撫近接京師禁烟所電催調查烟冊乃因各屬尙未塡齊特電飭嚴催迅速塡送一面飭令禁烟公所先行趕造淸冊以便咨復核辦

○杭州通信

▲官商合辦電話公司紀實　省垣改爲官商合辦電話公司規定官股三萬五千元商股三萬五千元除官股已足外已認定商股二百八十一股（一百元爲一股）計二萬八千二百元尙有六十八股計六千八百元由總理王紳繩伯擔任此外尙待續招官股一萬五千元商股一萬五千元足成股本十萬元至從前官辦收支數目計每月收費洋九百六十餘元開支洋七百八十餘元（官息在外）現議節省每月開支約可省去每月三百元左右一面擴充改良以冀裝戶日增營業發達庶於股本家得以踴躍進行官場則以藩司爲督辦商家則以王紳繩伯爲總理以張筱莊君協理副之至董事查帳各員均學紳商等充當其內容以商辦性質爲多定期二月朔日正式接辦云

▲挽留勸學所總董紀事　勸學所總董孫和叔君老成碩望學界欽仰（杭垣孫和叔君辦理正蒙兩等小學望碩夫君辦理宗文中學均係老成碩朱於學務殫竭勞瘁造就後進不少杭人率以子弟不得入該堂肄業爲憾）此次孫君以勸學事務紛煩且責任重大半恐力有不逮壁請辭職聞學界以孫君在所提倡一切頗多善政正賴擘畫擬聯名竭力挽留云

○南京通信

▲陸軍中學開辦續聞　江督端午帥於甯垣開辦陸軍第四中學堂茲訪悉此項學堂即以江南陸師學堂改設歸陸軍部直轄凡委員教習均須由部加札分別聘請委用該堂共有四所一在直隸一在陝西一在鄂省一在江甯江甯一堂學額四百八十名合江蘇福建廣東浙江江西五省故規模必須宏大因明故宮遺址地甚寬闊現已擇定該處建築校舍札委明大令善經理一切飭令從速興工尅日即須開辦云

○蘇州通信

▲淸鄕公所提調稟報丁艱　蘇省淸鄕公所提調王司馬元章本係江西候補同知去年春瑞方伯督辦淸鄕時特調來蘇委充此差頗見信任昨日司馬忽接原籍來電知其母太夫人突於前日仙逝司馬哀痛不勝即於十二日詣撫轅稟報丁艱以便尅日回籍奔喪

▲淸查租界毗連地址　蘇撫陳伯帥去冬接外務部來文因近年來各處通商口岸租界與內界毗連地址往往有當時所訂未淸西人着着進逼致起越界交涉因特電致各省督撫飭將各處通商口岸租界四址重行派員查勘淸楚詳細繪具圖說呈報本部備查等因陳伯帥奉文後遵即分飭各關道趕將所屬租界地址一律勘明繪圖送院以便轉覆外部存查爲將來辦理交涉得所依據云

▲太湖副將涖蘇　太湖協副將張占魁副戎因有要公於十二日出任來輪來蘇卽詣撫轅稟見聞副戎去年因轄下太湖營守備吳登紅被外委葉文煥稟揭吞餉舞弊一案有牽涉該副將需索辦差經費等事恐干未便目下趁尙未定案之際故急於來蘇運動彌補不知確否

時評二

◉蘇垣之禁烟（私）

禁令之行。當自上始。然而吾聞蘇垣之禁烟。獨縱于某道。某道乃不自諱而辭之。上焉者復承認之而留之。禁煙云乎哉。官界烟毒。恐從此益熾矣。嗚呼。吾竊痛之。

畢業後足充初級師範及中學教員或爲各種實業之基礎 **程度** 品行端正文理清通 **年齡** 二十歲以上卅五歲以下 **學科** 物理化學算學博物圖畫英文農學 **年限** 一年畢業 **學額** 定二百名 **納費** 學膳宿費每學期五十八元連……閏加六元 **開學** 正月廿六 **考期** 十九二十試國文一篇 **報名** 隨時來校報名當繳證金五元開學時由學費內扣除不到者概不給還 **校址** 新址設在浜北小菜場……章程向本校取閱

鎮海徐左青白

信義儲蓄銀行廣告

本行開辦以來蒙社會諸君子歡迎以故儲蓄匯兌等項交易異常發達今自宣統元年起新經理李馥青觀察接手後凡有交易當格外週到克己以廣招徠特此佈白

本埠新聞

紀事

○萬國禁煙會中國代表回甯時紀事　江督端午帥由滬起程已紀昨報茲悉午帥起行時係與蘇路公司協理張季直殿撰同行擬先至天生港察看碼頭再至江陰驗勘炮位云

▲聞萬國禁煙會事宜江督端午帥臨行時已委蘇藩瑞方伯滬道蔡觀察南洋參事官福開森君商董虞洽卿觀察等在滬議商會辦

○照會領事禁阻界外釘立界牌　滬道蔡觀察近悉界外均益里地方有西人在彼釘立界牌丈量地畝情事爰特照會租界領袖比總領事薛君請即飭查禁阻

○續誌閘北又起爭界之交涉　英美工部局在四路二區境內公益里口新築馬路西首擅立界石一節已紀昨報茲探悉昨日上午有工部局工程司帶領繙譯至二區請見蕭副巡官據稱此路地基已由某華商價賣與工部局闢築馬路並非佔越云云當經蕭巡官答以去年冬間曾奉巡警督總辦憲蔡汪兩觀察札飭奉江督端午帥札開諭知上寶兩邑各圖保傳諭境內各業戶禁止私將田產賣與洋商以杜流弊等因況此路西段久歸本區管轄今貴局突來本區境內擅立界石本副巡官因未奉督總辦憲諭飭礙難照准業已將情稟陳上憲照會領袖領事及貴國總領事商阻在案事關交涉本副巡官無權擅專云云該工程司見蕭巡官不亢不卑無隙可乘遂默然而退蕭巡官仍多派長警嚴守界口外復赴總局稟報聞蔡汪二觀察已請虞洽卿觀察爲代表向工部局磋商交涉矣

○領事照請道憲飭縣解邱潤初至公堂訊辦　租界領袖領事前以住居租界之邱潤初因被縣差誘至界外拘解上海縣訊辦致違租界定章曾經照會滬道飭縣遵照定章迅即解歸公堂會訊在案茲又由領事公會集議以邱既住租界之內原告不應控告華官查提現查民事刑事訴訟案之章程內載如兩造均屬華人倘或被告寓住租界應將以原就被控由公堂訊辦等語今該縣延不解歸公堂會訊殊違定章爰特稟陳領袖領事迅即轉請道憲札飭該縣速將邱潤初解送公堂訊斷以符定章云云

○提前追已閉之元源莊繳出製造局存欵　製造局前有存交元源莊欵銀四萬八千四百七十三兩零現因倒閉是以具稟江督請飭滬道行縣提前追繳等情端午帥以元源倒閉之後虧欠官商巨欵已飭滬道札縣查提莊主沈讓之等到案訊追在案該局存欵既係緊要欵項絲毫不能短少應准札飭滬道行縣提前追繳歸還爰於前日札由滬道蔡觀察轉行上海縣遵照辦理云

○道憲詳請奏獎捐款恤災之祝蘭舫　祝蘭舫觀察去年因鄂粵等處災情甚重慨捐巨欵助賑茲爲滬道蔡觀察查悉以祝道見義勇爲深堪嘉許現已詳奉商約大臣盛宮保允准轉咨湖廣督憲陳筱帥專案奏獎以示鼓勵云云

三育高等小學校丙午年假攝影

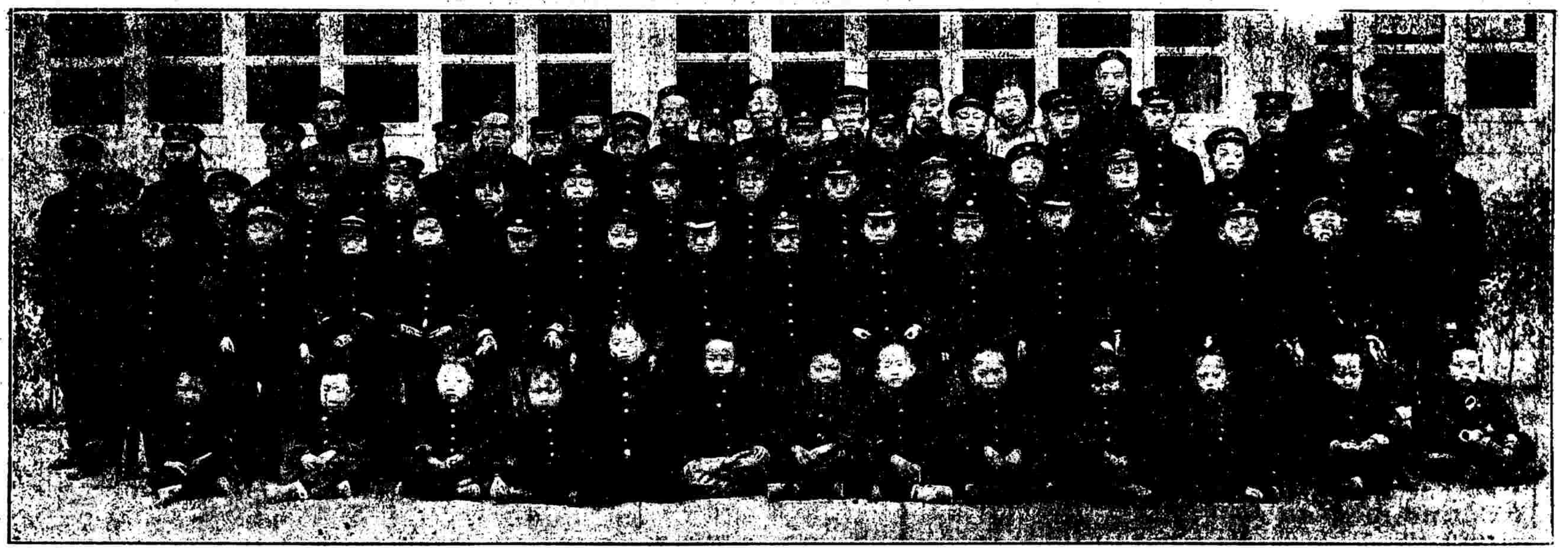

○縣批代求保釋挖眼流氓事　鄉人陳狗郎前因被流氓王阿春誘至荒僻處挖去雙目控縣訊實詳奉各憲飭將王阿春永遠監禁在案茲有陳世明投稟代求保釋奉李大令批云查王阿春挾嫌挖瞎爾姪陳狗郎雙目已據爾姪及見証周阿桑供指確鑿已詳准永遠監禁之犯茲據稟稱爾姪兩目並非王阿春所挖欲圖倖釋故爲飾詞率瀆殊屬冒昧候現在恭逢　嗣皇帝登極倘有恩旨頒到王阿春如在准赦之例再行查辦現在未便照准結發還

瑣聞

◉城內◉

○官事　雲貴督轄文案候選主事高翔昨日到道稟見上海縣李超瓊稟請感冒假二天鈞和兵輪管帶馬廷樹稟知昨奉督憲批論飭還頂戴

○打春　昨日酉刻爲打春之期届時上海縣李大令偕同三廳以及學師杜廣文在縣署大堂向太歲春牛行禮畢各官執鞭繞行打春之禮畢各班差役將春牛互相搶奪謂有一年之利市云

◉南市◉

○拆屋傷人　祥記碼頭一帶猪棧房遷至薛家浜後大達公司擬在該處改造棧房昨日動工將舊房拆卸忽然坍下壓傷路人四名工匠二人由巡士報告工程局派探查明傷者由局將路人送至仁濟醫院並由大達公司亦將該工人舁至醫院一併醫治

○戒責竊賊　西門外斜橋安息會美教士物件史因迭次失竊昨又扭送竊犯之劉寶生至西區解至工程局孫明府訊判戒責一百五十下押五天贓給失主領回

○私收客帳　老彩成紅坊主蔡侶生扭控司帳萬榮生出外收帳私吞洋四百餘元孫明府訊供任遂失竊所致判交保照賠

○招姘婦女　松江人王桂林前因來滬尋獲逃媳沈小妹與沈劉氏等同居向領被氏姘夫東區巡士王介堂反沈聚和等爭阻一案由局將王斥革昨孫明府捕提二房東顧福元孫氏到案復訊知該房由王租得勾引沈劉氏來滬姘識後因不敷用度月招沈聚和股姘小妹亦由誘來與己革巡士沈至隆私識判王沈及沈劉氏各戒責二百下均交保王押交學費顧等斥退

○轎夫毆巡　一百零四號巡士在小東門外見有停轎礙路向查被轎夫多人扭至法界扭入捕房捕頭將陸建青一名送至工程局陳參軍判戒責四百下押候夫頭具保

○誘匿婢女　土行主楊賜庭因失去婢女一口查由乳婦吳氏誘出將存頭金老榮張阿金及氏夫吳昌送局陳參軍訊據金等供訪知吳氏領婢至提籃橋李姓處借屋未成訊之吳不認判戒責一百下押限將煙膏交吳氏訊究

◉英租界◉

○馬夫毆人　招商局內庖人馬文臣前日因與同局馬夫發長庚爭奪飯菜口角被發毆傷即經五百十一號華捕查見一併帶入捕房捕頭飭將馬文臣送院醫傷著將該馬夫押候解廨請究

○匪徒傷人　前晚有匪徒多人在北香粉弄各持刀械將行人周忠山攔住恐嚇致被剝去綢皮馬褂等物而逸追捕未獲事後奔報老閘捕房捕頭即飭七號西探偕同華探沈阿岳認真查緝贓匪務獲解究

○升降巡捕　英美捕房總巡卜羅斯君以新閘捕房六百七十四號華捕高金壽過於多事著降充四等巡捕三個月楊樹浦捕房三百七十二號四等降充試用三道頭華捕張杏村近來辦公不力著三道頭華捕二個月以觀後效又老閘捕房三百零四號華捕顧阿根二百三十六號華捕孔關福西虹口捕房六百八十六號華捕王永盛七百十八號華捕王自德均因獲賊有功昨奉卜總巡諭將該捕等應升日期一律提前四五個月不等以示獎勵

○販賣賈女　湖北婦人張翠娥帶有賈女燕清富榮二口來滬串同吳讖廷程鳳山等朱將富榮賣入法界戲館街三十二號花烟間內旋被英捕房訪悉飭探將該婦等一併拘案訊押昨經捕頭飭令二十七號西探偕同華探何正喜協同法包探在該花烟間內將富榮提至英捕房奉飭暫留濟良所候解公堂請訊

○因傷身死　滬南江海關爲業之陳鳳生於去臘除夕晚在英界河南路九江路左近被匪用刀戳傷肩背等處搶去現洋三十餘元當由捕房將陳送入仁濟醫院醫治旋即抬回家中養傷忽於今正初十晚身死昨據該家屬報總巡捕房要求緝匪嚴究捕頭允准派探勒緝兇匪解辦

○屋上有盜　匪徒章毛豐前晚在福建路一帶屋上往來如飛被老閘捕房包探錢壽生瞥見跟蹤至德興客棧門首該匪跳下即被錢探擒獲當即稟明捕頭奉諭押候解堂請辦

○西婦失票　江西路五十七號西婦前日失去鈔票洋一百元疑係西崽沈巧生邵寶福所爲當即報請捕房派探將該西崽等一併拘押候解公堂請訊

○竊匿車輛　張寶昌之四千七百五十九號東洋車一輛前日忽被徐阿四即王阿四竊匿經張報由捕房飭緝未獲昨經八百八十九號華捕將徐拘獲解入捕房押辦

○循例停訊　昨爲迎春之期由英公廨寶讞員照請美巴副領事轉飭捕房停訊一天今日爲元宵佳節故大令復又照請英巴副領事轉飭捕房循例停訊一天

○行竊木板　張新全因行竊英商花園內之木板逃至法租界昨被八號法包探查獲解入英捕房奉飭押候解究

◉法租界◉

○跌小工　昨日午後兩點鐘時法大馬路大自鳴鐘東首馥園烟間門前有修理電線之小工兩名不知如何不慎均失足跌下一已頭顱跌破腦血流出一亦跌暈不知人事恐皆難免有性命之虞矣

○拐婦女　李崔喜前控王阿四先誘姘伊妻朱氏繼復藏匿求追等情奉判押查在案日前朱氏與蔡桂生葉老茂同行爲龍華鎮巡局拘獲移送公堂朱氏供前由二房東牽引與王阿四姘識至南市蔡桂生客棧內共宿十多天現由蔡領婦人同乘火車至龍華即爲巡局拘獲是實蔡供欲送朱氏回家並非領往售賣葉供在火車與蔡遇見閒談即被指爲同黨致被誤拘聶司馬判葉交保朱氏等一併還押再候訊究

○唆停工　電車公司洋人控公司中所用之揚旗工人蔡正其唆令同事柏桂生等多人羈措停工向論不問故致聽唆停工司馬判蔡罰洋三元柏等從寬斥釋

○賣女烟　法界向例烟間不准售賣婦女開燈詎有趙朗三所開之烟間私行售賣女烟爲捕查見傳至趙公堂請訊趙供後來不敢再售司馬判罰洋十元

○搶衣帽　英捕李竹林扭陳阿金至案供落差回家行經新租界被陳搶去帽子各物當場獲住陳認搶求恩司馬判枷號一月再押一月

◉美租界◉

○領事署提賭　前晚有賭徒四十餘人串同北黃浦路三十一號某領事署傭人即在該署賭博爲副領事所知掩入驅逐該賭徒一哄而散當紛亂時賭徒毆傷某洋人一名昨日捕房除將受傷西人送往公濟醫院醫治外並飭中西探將各賭徒嚴拿務獲

○接充華董　泥城外同濟德文醫學堂華教習畢士魁君去臘逝世現奉南洋大臣札飭宗嘉謨君接充昨日宗君赴德領事署知照定於月底開課

○接充西包探　匯三捕房一百四十九號西探麥開辦公不力昨奉總巡降調至靜安寺捕房當巡捕差遣差調美捕房一百一號西探可克槍接充

○德人鬧妓院　某德人前晚至鴨綠路西妓院乘醉胡鬧九十五號西捕向拘不服該捕亟吹警笛始由他捕幫同拘入捕房押至昨晨解送德署訊辦

◉北市◉

○巡弁索詐　巡警總局差弁沈耀庭藉案勒索私出傳單一節已記昨報昨經警法科長聶司馬傳到事主李佩紳據供尚有招書沈某巡士陳某與該弁涵同舞弊去年已被索去洋七元詎彼等慾壑未盈前日又來索洋六元是以心不甘服投案控告云云司馬得供後諭李退去聽候查明傳案質訊核辦

○鬼話連篇　騎巡隊巡士前晚巡邏至永順里見江北人蘇筱鑑與姘婦王陳氏吵鬧不休將蘇帶局請究據蘇供稱該氏前夫名王二向爲小工被氏凌虐餓斃遂與蘇姘識後因時常吵鬧分拆已久去年臘月蘇欲回江北不料被王二陰魂纏住不放云云孫正巡官以蘇所供語無倫次似類瘋癲斥退不理

○戒責私姘　張阿寶與金林元之妻董氏私姘匿居胡家木橋被金尋獲扭交三路四區移送一區經德正巡官訊明判張責二百板押候辦董氏戒責二百下交夫領回管束

時評　三

滬嘉線不及嘉杭甬綫之長此在勘路測量時已然何以蘇路公司中人不于勘路測量時主張歸併浙公司之說而遲至今日始言之豈路綫長短之比較今日始知之乎實令我百思不得其解

四川綿竹縣紳商士民試驗亞支奶大著奇效公請示諭勸戒烟勉

欽加同知銜署理直隸州綿竹縣正堂加三級紀錄十次莊　爲

據情示諭事案據同知銜候選訓導張麟內閣中書銜余桂馨安永祥候選州同張映垣周魯候選府經歷顧聲高試用巡檢陳世杰曾主唐榮儒試用典史羅紹東監生陳允森安永森楊宜祿楊錫張毓宇世耀楊白仁朱永清傅代爲鄧秉均孫延達魏洪源唐枝曆王綿遠孫鳳書羅映堂賈正發等以協請示諭稟稱竊以洋烟之害積二百餘年弱國病民幾成極點現在朝廷銳意圖強禁令日促中其害者均思脫離苦海惟市上戒烟之藥非攙和嗎啡烟土即戒絕不能斷根前因東瀛留學考求藥品始爲日本爾籐醫員所製亞支奶丸藥一種斷癮至捷化癮自然毫無流弊洵爲世界第一良劑前由滬上職商龐裕麒在商部注册請認商標並經民政部化驗實無嗎啡烟質毒物東南各省○○大憲早經示諭推行嚴禁假冒在案惟西北省尙轉運凡有月大著奇效一俟股力充當再行設法廣濟貧之誠恐射利之徒僞造摻和烟質毒物藥丸假冒公社亞支奶名色私行售賣不惟有損公社名譽實於戒煙新政大有妨礙是以協請示諭以維公益殊堪嘉尙合行出示曉諭爲此示仰闔邑紳商士民暨諸色人等一體知悉戒烟公社滙價購買轉運回綿按成本分售每瓶上加綿竹戒烟公社六字特別標記以杜假冒現經試辦數吸烟之人務宜互相勸勉趕緊購戒倘有射利之徒在外假冒公社亞支奶藥牌私行售賣一經察出或被告發定予拘案嚴辦決不寬貸其各懍遵勿違特示

光緒三十四年九月十一日示

小說界之更始

新皐登極百度更張本館在教育小說感人最深流傳尤易爲社會補助品之一種本局歷年搜討于開通風氣再三注意取價從廉之著甚鑠猶恐未能普及銷路私心憾焉茲從宣統元年正月始二月底止特再減價兩月整購者僅取半價零購者一概七折聊補聖朝作育之化而盡區區覺世之忱薄海君子幸垂察焉

天子萬年	二冊	二角
劍魄花魂	一冊	六角
駭殺奇談	一冊	二角半
霜鋒鬪	四冊	一元三角
三姊妹	一冊	二角
粉閣奇談	二冊	八角
大俠盜	二冊	一元
秘密會	一冊	四角
網中魚	二冊	八角
女人島	一冊	三角
惡之魂	一冊	四角
杯中血	一冊	一角
新文章游戲	一冊	三角
烈士殉路記	一冊	三角
短篇小說叢刻	一冊	二角半
黃衫赤血記	二冊	二角
再生記	一冊	一角
雙鴛記	一冊	二角半
新術	一冊	三角
堂中珠	一冊	一角
新鏡花緣	一冊	四角
大舞臺	一冊	三角
吞玉奴	一冊	一角半
秋雨秋風	一冊	二角
徐錫麟	一冊	三角
刺客談	一冊	二角半
新笑談	二冊	一角半
全本滑頭	一冊	三角
尤物西施	一冊	二角
以上甲組		
楊翠喜	一冊	二角
玉屑噴	一冊	三角
商界鬼蜮記	一冊	二角半
萬古之奇寃	一冊	二角
維新黨	二冊	六角
以上乙組		

每組十七種價洋六元每組僅售三元零購者一概七折外埠函購郵費加一　棋盤街新世界小說社啓

欲爲諮議局議員者鑒

今年九月各省開辦諮議局故凡爲議員者第一須知議員責任綦重非研究有素第二須知普通政法之學理臨時必至周章第三須知地方自治之組織第四須知會議決議之方法本館所出政法書百餘種茲選其尤簡要而又有合於斯四者分別列目幸垂鑒焉

總發行所上海商務印書館　分館分設　京師　奉天　天津　濟南　太原　開封　成都　重慶　漢口　長沙　福州　廣州

◎普通政法書　法學通論一元七角　法制經濟通論二元四角　政法理財科講義每冊五角　日本法制要旨一元　日本明治法制史九角五分　政治講義三角五分　法律經濟辭典布面七角紙面五角　法規大全解字四角　日本憲法義解三角

◎憲法書　政治學及比較憲法論二元五角　憲法研究書一元　憲政論四角五分　日本頒備立憲過去事實二角五分　立憲國民讀本二冊三角

◎議會書　日本議會法規四角　議會政黨論五角　十六國議院典例一元五角　日本議員必擕八角

◎地方自治書　自治論七角　歐洲大陸市政論一元四角　地方自治財政論三角五分　地方自治淺說三角

◎法律書有則　日本法規大全八十冊二十五元　日本六法全書一元五角　比較國法學七角　行政法汎論一元二角五分　萬國國法（外政法書之尤要者）政法各論六角　民法原論二元

◎政治書有則　列國政要三十二冊定價十二元　政治學一元　政治汎論二冊定價一元二角　萬國國力比較六冊定價二元五角　嚴復社會通詮一元　嚴復羣學肄言一元　嚴復羣己權界論八角　那特硜政治學四角

◎財政書有則　經濟通論七角五分　理財新義二角五分　英國度支考四角　國債論三角　計學教科書一元　理財學講義四角　計學淺訓二角五分

◎教育書有則　日本明治學制沿革史五元　歐美教育實際一元二角　德國學校制度四角

◎警察書有則　警察講義錄十四冊五元

◎雖卷帙較繁議員苟有餘力而兼治之則受益無窮矣◎尙有諮議局章程箋釋四角　諮議局章程要義二角五分　諮議局調查須知五分　諮議局選舉須知一角　諮議局章程表解三分　尤人人所必讀無待贅言也

用鏡面散　鴻運亭通

附近有售冒購各認明人壽醫藥室在盆湯弄橋南北新街即北無錫路石庫門內上海祗此一家

◎今歲吳門生計述之功而載◎人壽主人發藥之恩而題

每瓶洋半元每料六瓶二元五角　外埠大馬路大阜洋行經理　施志英叩謝

鴻運亭通　西字表謝忱而告天下同病方信確實不虛也

掃除烟色復現紅白

僕嗜洋烟於載餘面色黧黑自見可憐友人張少帆云云一自烟合禁烟予立志戒烟吸林十八戒烟之後承吳鏡心醫生指引北新街人壽醫藥室用未一月見能洗除烟容面色仍然如故而見奇雲天下同敢云運但近來過事順手精神健康始信相不誣烟容者購而試之即予言不信僕每日八點鐘在昇平樓吸茶者兩新知見面

仿單上專治人壽醫藥室開在盆湯弄橋南北新街即北無錫路附近仿冒甚多注意注意

本公司爲精製雪茄香烟咀存貨堆積花樣繁多欲謀運起見減價七五折售現價承批發請不惜外埠賜顧者須認明本公司招牌爲記　上海英大馬路小菜場

凡購當製牛夏不可不看

研習英文諸君鑒

本館因吾國交通日廣英文需用日繁特敎聘侯官嚴又陵先生福建辜鴻銘先生新會伍昭扆先生曾留學畢業考試及第譯科進士顏惠慶先生文科進士鄺富灼先生編纂英文辭典及敎科書籍以備學界之用茲將出版各書開列於下

英文漢詁　嚴又陵編　每部一元二角

癡漢騎馬歌　辜鴻銘譯　每部二角

帝國英文讀本　學部審定　伍昭扆編　首卷一角　一卷二角五分　二卷四角　三卷五角五分　四卷一元　五卷一元五角

英文範綱要　伍昭扆編　每部五角

英文範詳解　伍昭扆編　現刊

英語會話教科書　鄺富灼編　每部六角五分

英語作文教科書　鄺富灼編　每部八角

最新出版

新體英語教科書	每部三角五分
新法英文教程	每部八角
英語捷徑前後編	每部四角四角
初等英文典	每部二角五分
中等英文典	每部四角
高等英文典	每部五角
學部審定英文初範	每部二角五分
華英文通	每部一元

參考必擕

顏惠慶等編輯　英華大辭典	十五元
顏惠慶校訂　英文成語辭林	現刊
顏惠慶校訂　華英音韻字典集成	七元五角
華英字典　洋裝布面／華裝連史	一元二角五分／六角五分
華英新字典	一元五角
袖珍華英字典	一元二角五分

上海商務印書館發行

中國青年會附屬中學堂續招新生

本學堂准於元月二十一日開課尙有餘額爲特行廣告有志上學者務須即日來會先行報名十八日午十時親自來會考試以定去取報名時須付證金五元取則扣作學費不取發還再本學堂因遠方來學者衆故又於對面賸鳳里賃定高大石庫門樓房一所可容六十人以便遠地學生寄宿

上海英租界四川路一百二十號中國青年會廣告

浙省育英書院添招新生廣告

本書院向來學科凡正科畢業學生其程度可與西國大學直接故擴充在通吏官例外先期預備以立將來之江大學基礎茲因額數再添招己酉年新生六十名視程度之高低定年級之上下酌章列學

年齡　十五歲以上二十歲以下爲合格

程度　國文清通各科學亦須略有門徑

考期　正月十九二十兩日先期報名者須繳證金洋一元取則扣作學費不取則給還

學費　住堂生每學期三十元走讀生每學期二十元膳費在內

高中兩等商業學堂招生廣告

江南各屬及寧揚鎮通海五屬學生在本堂招考（丙）蘇松常太四屬學生在蘇州府城阜橋頭公立中等學堂招考（乙）淮徐海三屬學生在清江浦河北海神廟江北公學招考算學至代數一次方程中文清順者爲合格本科以普通科學完備之高等小學卒業（呈驗文憑）及中學修業二年以上者爲合格中等預科以高等小學修業一二年者爲合格每學期膳費三十五元上學期均月繳閏月膳費四元書籍衣被帽均自備

○校址　南京城北復成橋東

考期　已酉年正月十八以前至後開各處報到交本年四寸照片及考試費一元無論取否概不退還聽候分考試（甲）安徽

學額　本科六十名預科六十名　中等程度高等保險專科

年齡　高等生十六歲至二十三歲　中等本科生十五歲至二十歲

學級　專科分四學期　中等預分中本分六學期

振華學校算術專修科招生

本校設此一科已歷四學期今改訂章程增課補助計正級代數二次方程以上幾何平面以上八線（三角）（補助）溫習淺代數淺幾何物理天文幾何圖畫定於正月初一日開課膳宿俱可報名者請至上海老垃圾橋延昌里本校報名金一元

上海中等工業學堂豫科招插班生廣告

以上者理化粗知門徑者算學熟習命分及簡比例者

學費　每學期加四元課業用品費四元膳宿加二十元閏月給僕費一元

考期　正月十六日十二日兩次在西門內龍門師範學校南首本校考試應試者須持介紹人親筆函件於考期上午九點鐘到校

年齡　十四歲以上二十歲以下

程度　考文通順英文習過一年

清心書院緊要廣告

本院開辦迄今四十餘年所出人才耳目無容贅述去歲僕返美時已募集鉅款于上海以圖擴充校舍籍廣學額返後閱視著名教大書院留心一切教授新法重訂課程以華英文並重分上下兩半日教授其課程與本埠約翰杭州育英二大書院相聯所聘教員亦皆品學兼優熱心勸慎者有志於學者由本院畢業後欲入該二院正科庶無慮科目之不合而有躋升之難即欲於商界營業亦綽然有餘

考期　上考期正月三十日　下四日

考所　本院滬南海關

程度　高等小學各級　中學一二年級

證金　願學者速來報名登冊并繳報名費一元不取者概不發還

學費　每學期二十元

膳費　每學期二十元

雜費　每學期五元

年齡　十二歲至十八

報名處　棋盤街商務印書館科學儀器公司

美國　薛思培白

工部局設立華童公學聘請英文教員廣告

本公學需聘華人英文教員一位該人必須精通英文教授有法曾經練者方爲合格如願就此事者請即寫就英文書信投送愛而近路本公學監院聽候核定可也此啓

西二月二號　第一千九百四十六號

廣東女學塾改名端本女學校招生

仍在北四川路三元里准正月十八開學有志來學者早日來校取閱章程掛號

三林學堂招考農業預科生

年齡程度悉依中學　學費每學期八元膳宿費每學期二十元有志者請自製造局江邊碼頭渡浦至三林塘本校自正月十六至十九日隨到隨考當場揭曉二十四日開學附招高等小學生

中日醫學校招考豫科第二學期插班生

本校定於正月十六日開學去冬報考者尙未足額有志向醫學者速于開學前來本校報名投考考章同前欲知本校詳細章程可至本校事務所索閱外埠函索寄來郵票二分亦照寄給

上海成都路本校白

特別注[illegible]

[illegible]寶華[illegible]公司啓

色出生髮膠

本主人專門包治頭面部六種疾○[illegible]○[illegible]髮○交髮洋○頭癬○目疾耳[illegible]包[illegible]

[illegible]血衰或髮黃髮枯髮癬脫髮等患照仿單用能使禿髮重生[illegible]且[illegible]生髮水生髮油可比●每瓶洋半元每料六瓶洋二元五角又製[illegible]瓶璧原洋●上海盆湯弄新橋南見周昌記棧南首北無錫路人壽堂藥室主人餘年氏啓

[illegible]美非[illegible]上之[illegible]大洋四角不[illegible]還空

婦人艱于生育　服之受胎極速　如若不信　有法可試　將素不生蛋之雞　飼以此丹　半月後自生蛋矣

婦人本無不能生育之理其不能生育者病也其病總經水不調居多方書以實爲熱以虛爲寒然其不盡然也蓋婦人經水易斷而難盈古人多以辛香燥熱之劑以煖子宮不知辛熱偏助陽氣香燥反耗精血況婦人性情多氣多鬱則火旺鬱甚則血滯或行經反早子宮寒冷或經期腹痛赤白帶下或氣血兩虧面黃體瘦甚至崩漏癥淋濁刺痛此皆衝任有損爲能調約經血元氣愈虛則經愈不調由此諸恙疊見百病叢生生育之道是以難矣本藥局爲心濟世覓得至靈至妥之方名曰婦科一索必姙丹能調和衝任之血平定肝鬱之氣去瘀生新開胃解鬱煖宮止帶聚精旺血固本調經培元壯體凡婦女一切疾病服之無不應手奏神奇未生養之婦堅心服丹一料經後交媾男施女受可許一舉得雄縱使年近大衍拾年未產只須連服旬日必能一索得男曾經試過萬人皆得廣嗣麟兒苟能此丹信服非但治一切疾病且能保永無滑胎暗產之惠誠婦科不世奇方也〇每料一斤洋八元每盒洋二元〇售處在上海三馬路丹鳳戲館後〇錦雲大藥房發兌

孫泉標佈告

啓者閱初七日唐金林所登時報告白一則按鄙人於光緒三十三年春間起造戈登路住宅一切工程由新瑞和洋商經理打樣招工投標當有唐金林即唐金記開價規銀九千兩得標訂立合同承攬由昇泰號蓋章圖保訂明西歷一千九百零七年十月四號起限至一千九百零八年六月十號即華光緒三十四年五月十二日交屋逾期不交每日罰銀五兩距至三十四年八月間唐金記延不完工新瑞和因屢催不理照章另招俞錦堂完工由新瑞和與唐金記面結估計工程照原合同外聽加添造各工料錢一千四百八十八兩二錢七分內銀六百五十兩零一錢係內計堂名下完工聽歸唐金記名下扣付又歸俞錦堂添造與唐金記原訂合同無涉另加工料各帳銀七百四十二兩九錢除陸續付過外連俞錦堂另造工料銀兩在內計應找銀二千零五十七兩一錢九分均於英一千九百〇八年十二月十二號即華十一月十九日照付新瑞和收清至華通鴻文兩公司股單各一紙本由唐金記向該公司買去後因調用現銀託鄙人另做此欵經於完工後結帳時將押欵贖清述同找銀並兩股單一併付交新瑞和收給此唐金記向新瑞和承造鄙人住宅誤工並帳已結清與鄙人無涉之始末情形也乃唐金記以私自斷欠各債其巨被債戶控追在案無從挪移意圖隙蔽償戶殊不知既向新瑞和廊標訂立合同則一切應照合同與新瑞和接洽辦理與鄙人無涉查其原登報紙並不明載數目題係塘塞的戶殊屬可笑想各債血登覓受其欺愚如欲查唐金記虛實底蘊詢嗣新瑞和不難水落石出鄙人無辜被唐金記砌詞牽誣攸關名譽殊出情理之外先此布告以供衆覽

變產聲明

啓者金林少失怙恃家貧習藝長爲梓人開設木作前數年稍有盈餘在美租界北四川路租地造屋一所不幸禍起平空於光緒三十三年分春間承造華通公司經理人孫泉標住宅房屋緣開工之後疊次翻樣不做工程及加高改大之件叢生迭起層出不窮金林不敷墊本至十二月初八日向領造價孫泉標聲明有股份單兩紙推與金林據說一係鴻文公司股份計銀二百六十五兩一係華通公司股份計銀二百六十八兩二錢兩共實銀五百三十餘兩即在該房造價內扣除至於股單迄今並未交與金林收執追至上年正月復欲開工因被扣去股單銀兩金林轉運不靈致將所建之北四川路住宅典質於人代係泉標蹤辦各料當復不夠再向各水木料行家賠取貨物百計彌補滿望俟該房廠工告成之後領得造價卽可逐項料理詎料自春徂夏夏過徂秋至冬閏各路工程一律工竣向伊結算帳目孫泉標錢轉游約核計該房自開工至落成之日陸續所領造價僅祇規銀五千兩餘則一味支吾仗勢延宕致坤記大陸等水料兩行具稟公廨控追貨欵業經曼門傳控金林萬不得己祇得窮願覓委斧鑒相尋亦具票控追孫泉標指勸造價仗勢欵工等情幸壹　實仁憲廉明秉公撤准候飭差催價在案無知時值年闊本及辦理而金妹欠人之孜不獨各貨料行家當有莊欵無銀可歸且俟追到造價暢紛獨有小工作苦之錢萬萬不能不給者即將自己之住宅央中絕賣於趙姓除去押欵之外找得洋三百餘元第能分派萬不能過去之戶而各水木料行家之欵須俟孫泉標付銀轉給其間洞悉金林之破綮者早知屋價式處有限杯水與新蹤難了帳而或有未知金林之苦況者以謂變妻得價仍復不還貨欵此所以錐心泣血瀝陳被累緣由及將自已所造北四川路住宅絕賣與趙姓之實在情形也恐未遇知特此佈告

唐金林卽唐金記啓

自造新式金銀邊折脚眼鏡　異樣玲巧簡便　批發格外克己

本號自造異樣花色金銀邊眼鏡無論黑白藍片近光老光等均備比衆不同

本號自向外洋轉運金鋼鑽其價自四五千元數十元不等兼售珠寶玉器翡翠紅藍寶石洋錶金戒每只八元半起碼翡翠彈實金圈每對十元金挖耳每支三元本號首飾並非洋金均用本金足赤煉就金銀包退回換專請外洋名司特別改良金銀首飾鏡嵌珠翠手鐲圈巾針心口針小照壳表鍊表件顆鍊顆垂螺絲金圈珠翠彈實圈帽正扭扣壓發烟盒五彩獎賞銀牌精刻中外字工細蓋刻外國發鑒捞毛髮花電鍍金銀等類外新巧克戶劃一不二童叟無欺貴客賜顧認本號招牌底不致悞　德律風一千七百零四號　二馬路　跑馬廳

全昌金鋼鑽號啓

派律脫香烟

宣統元年正月新開影相館　廣告

本館專理員龐炳生君專爲拍照起見特往外國各處遊歷見廣回滬現經造成特色影相間一所室內裝成輪船形式天下未會所有並另設照相會以便入會者可往各處遊玩一切章程已經完備均在本館諸位欲知詳細請先到本館拍照即有許多趣味言語可聽　英大馬路三百七十六號門牌　招仙閣　專理員長龐炳生白

北京　馬樂亭廣告

專收名人字書法帖廣蘇閭門東大街仁和棧內

克魯森電燈公司廣告

本行專製各種新樣電燈電鈴電線電扇大小德律風各色電燈罩並各種機器電料一切具全及本行代裝洋房行號辦事房間燈鈴及大小德律風各種機器安設奇巧價值從廉如蒙紳商賜顧者請移玉至江西路六號接洽樣子間設在四馬路廿二號是也特此廣告示知本行主人告白

特別保命良藥

◉大德國福德醫生特別靈效奇珍◉

三五禮拜保能全愈若無靈驗償洋五百元正

福德醫生飛所爾癆傷靈效藥　肺疾癆傷須早調治日久則精力就衰形神漸萎發而不治勢必日衰一日萎軟而不能振作若用力稍過即發寒發熱咳喘氣逆四肢痠痛虛脫若難支撐或逢節期諸症悉來乍愈乍發纏綿不休甚碍性命之憂本有療行福德醫生之飛所爾癆傷良行世以來活人無算患此肺理氣之功補虛滋養之力不論男婦老幼遠年新起患此症者速服此藥服後八日胃口健旺半月之後軀體盈豐重增八磅精力益壯夙疾悉除論其効力有藥到回春之妙肌瘦體弱者均服無不見益服法日服三次每次一匙重症酌加輕者二禮拜重者三五禮拜諸疾全愈精神振足命可保矣惟愼守不柰日服不間　定價三兩瓶洋五角六兩瓶洋九角一磅瓶洋二元一角

福德醫生羅買英骨節疼痛藥水痛潮濕衣服或露宿於陰冷之處初時不覺漸漸而發其穿皆入骨節痛時極其難忍甚至寒熱時發居動即覺疼痛最住忌食鮮肉此症延遲不治亦有性命之慮甚致傷壞心部此藥治骨節一症靈效無比臨睡前一時服三四匙五日之中立見功効如若一驗償洋五百元決不食言三兩瓶三角六兩瓶五角一磅一元二角半外埠函購原班回件郵局寄費貴客自理各店鋪批售折扣另議　總發行所上海河南路第七號大德國普惠大藥行

經售處　陝西安徽蕪江省城　宿遷縣普惠大藥房　粵東　會豐商店　漢口　中英大藥房　廈門　主利大藥房　汕頭　保太和大藥房　福州　屈臣氏大藥房　北京　華美藥房　蕪湖　仁壽醫院藥房　河南　懷慶府採新社　温州　通大字號　煙台　春生山東大藥房　重慶　屈臣氏大藥房　寧波　豫森酒行　南京　老德記大藥房　美華醫局　鄭福蘭堂　鎮江　中英華洋大藥房　蘇州　鄭福蘭堂　鹿芝館　黃巖　趙公茂大藥房　江西　早回頭大藥房　天津　筒酒合盛　仁川　怡泰棧洋貨號　新嘉坡　會豐商店　香港　瑞昌字號　本埠　百老滙路嘉理洋行

明　誤購偽藥

[illegible]貴主人[illegible]示知以免貽累并敬告後來采辦諸君須認明根德里內瓣香廬牌號方不致誤　杭州貫河橋許實齋頓首白

東方棧催出各貨廣告

啓者本公司棧房新定章程凡以前由立茂立豐元大實華四輪裝申之貨其已堆至一年之久者今限於中歷正月十二日起至廿五日止限內速來提去如限內不來提去其棧租須付加倍恐未週知特此奉告望勿自誤爲幸　東方輪船公司白

非洲樹皮丸

總發行所上海四馬路五洲大藥房　杭州總經理處在百歲坊巷內　每瓶一元　每打拾元

丸乃非洲樹皮所製成西國化學家試驗而得功能提精神壯筋肉補腎健陽固精增力常服能助肚筋發力助食物消化腸迴多生精液以潤大便體弱力乏者服是丸後宜隨時運動則四肢筋肉發力而得身壯力健之效果服法載仿單

高德醫生

光學專家

本醫專門考驗眼光包配深淺合希調用之後可治目酸頭疊即各稀新式脚鏡架子與眼各色透光晶片皆本行致製而成運來新發明之較力克鏡片精各種更爲驗美現已名諸四海試過口君莫不滿苦鑽美世之請無目力者可營試之也白兼備頭號適銀鑼眼鏡用合國喪琦路行設江西紅二十五號面禮拜堂對敬　高德醫生敬啓

常昭同胞鑒

敬頌永明人壽公司賠欵迅速

先父昔年曾託孫志英君問該公司保壽險一千兩不幸去臘逝世即蒙該公司賠欵如數足見該公司誠實可靠爲勸同胞欲登壽域曷勿去一試也　常熟閱琛軒啓

上海　華英大藥房啓

本藥房新到醫生傢伙牙科材料凡應用要件一應齊備又新到照相器具材料甚多均是各國名廠所出式樣新巧價值公道特賜顧者請來購爲盼

東亞公司書藥局

上海河南路老巡捕房北首

起　常帶　安神丸

欲求心神爽快香味馥郁者不可少安神丸注意衛生應酬交際者請試購一瓶之顧

精神鬱結。頭痛目眩。船車搖暈。酒醉不舒。水土不服。惡心嘔吐。赤白痢疾。肝胃腸痛。時邪咳嗽。等症奏効如神

定價　大瓶大洋五角　中瓶大洋二角　小瓶大洋一角

青州水門汀

本行專售香港有限公司青州牌水門汀係頭等老牌素爲英政府所信用可做死片及除溝商避火磚避火泥並築橋舖路建造鐵路房牢船塢等用如從前萍湘廬陵鐵路即近年概瀉鐵路江浙鐵路所用之水門汀近向本行購辦價廉物美久已驗名廣因新牌疊出誠恐魚目混珠用特面告如蒙紳商賜顧須請認明上格招牌字樣向本行根房面議價當外克巳並將用法詳細宰告可也　上海圓明園路八號新旗昌洋行帳房廣告

請看六朝大家名字畫寄售

敬啟者於上年敝友託存寄售六朝大名家字畫手卷冊頁條幅等倘蒙諸君惡辦請至三馬路畫錦里口劉潤記緞莊內觀看便是

陳鏡如命課

廣英大馬路巡捕房隔壁德裕里總弄底本宅敬占六壬課細批五星命理合婚課吉陽宅風水鄔

北京　張敬亭

收買古今盧書廣蘇州閭門內中市街仁和棧

三馬路中法大藥房　並各大藥房均有寄售

河南路東亞公司書藥局　虹口濟生堂大藥房

交旨

十二月二十七日 監國攝政王鈐章 軍機大臣欽奉 諭旨總理外務部事務慶親王奕劻著賞給頭等第二寶星 外務部會辦大臣大學士那桐 署外務部尚書會辦大臣梁敦彥均著賞給頭等第二寶星 外務部左侍郎聯芳署外務部右侍郎鄒嘉來均著賞給二等第一寶星 出使德國大臣廕昌著賞給頭等第三寶星出使英國大臣李經方出使俄國大臣薩蔭圖出使法國大臣劉式訓出使美國大臣伍廷芳出使日本大臣胡惟德出使和國大臣陸徵祥出使奧國大臣雷補同出使義國大臣錢恂出使比國大臣李盛鐸均著賞給二等第一寶星欽此 軍機大臣署名

監國攝政王鈐章 軍機大臣欽奉 諭旨憲政編查館片奏編輯光緒政要請派館員衆充總纂各差又片奏政治官報局請派編輯校對科員均著依議欽此 軍機大臣署名

十二月二十八日 監國攝政王鈐章 軍機大臣欽奉 諭旨明年正月元旦辰初三刻 大行太皇太后几筵前由 監國攝政王代詣行禮王公百官均齊集欽此 軍機大臣署名

監國攝政王鈐章 軍機大臣欽奉 諭旨明年正月元旦辰正一刻 大行皇帝几筵前由 監國攝政王代詣行禮王公百官均齊集欽此 軍機大臣署名

監國攝政王鈐章 軍機大臣欽奉 諭旨禮部奏 皇太后萬壽聖節服色比較成案請 旨一摺是日朕仍服縞素詣 皇太后前請 安所有王公百官服縞素者仍服縞素其餘均靑長袍褂欽此 軍機大臣署名

監國攝政王鈐章 軍機大臣欽奉 諭旨禮部奏萬壽聖節 皇極殿 觀德殿是否親詣行禮抑或欽派王公分詣恭代一摺 皇極殿著派恭親王溥偉恭代行禮 觀德殿著派貝勒載潤恭代行禮欽此 軍機大臣署名

監國攝政王鈐章 軍機大臣欽奉 諭旨禮部片奏元旦進內當差之王公大臣文武官員應穿服色等語現在百日內應縞素者仍服縞素應靑長袍褂者仍服靑長袍褂欽此 軍機大臣署名

監國攝政王鈐章 軍機大臣欽奉 諭旨理藩部奏章嘉呼圖克圖呈請叩謁 大行太皇太后 大行皇帝梓宮並呈進貢物率徒喇經一摺著於正月初三日叩謁梓宮呈進貢物在 景山 關帝廟唪經欽此 軍機大臣署名

監國攝政王鈐章 軍機大臣欽奉 諭旨理藩部片奏洞闊爾呼圖克圖差人呈進貢物等語著於正月初三日呈進欽此 軍機大臣署名

監國攝政王鈐章 軍機大臣欽奉 諭旨理藩部奏哲布尊丹巴呼圖克圖差人呈進貢物一摺著於正月初三日呈進欽此 軍機大臣署名

監國攝政王鈐章 軍機大臣欽奉 諭旨御史徐定超奏振興實業一摺著農工商部知道欽此 軍機大臣署名

監國攝政王鈐章 軍機大臣欽奉 諭旨御史黃瑞麒奏興築鐵路征收各欵宜明定期限作爲股本一摺著郵傳部知道欽此 軍機大臣署名

奏摺

憲政編查館奏核議清理財政章程酌加增訂摺（續）

第四章 調查財政之方法 第八條 各省入欵如田賦漕糧鹽課茶課關稅雜稅蘆捐雜捐受協等項出款如廉俸軍餉製造工程敎育巡警京餉各欵洋款雜支等項統由度支部撮舉綱要開列條款發交各省清理財政局將光緒三十四年各項收支存儲銀糧確數按款調查編造詳細報告冊並盈虧比較表限至宣統元年底呈由督撫陸續咨送到部 第九條 各省清理財政局如有應行調查事件得派局員至各衙門局所調查出入各欵及一切規費逈有抗延欺飾者經該員呈報到局由局查實稟請督撫參處並報度支部查核如所派之員有需索咸扶同弊混情事由該局稟請督撫恭處 第十條 清理財政局應將該省財政利如何興弊如何除何項向爲正欵何項向前雜欵何項向係報部何項向未報部將來劃分稅項時何項應屬國家稅何項應屬地方稅分別性質酌擬辦法編訂詳細說明書送部候核 前項說明書限至宣統二年六月底陸續送到度支部 第十一條 自宣統元年起各省文武大小衙門所應將出入各欵按月編訂報告冊送清理財政局由局彙編全省報告總冊按季呈由督撫咨部上季報告冊限於下季到部其清理財政局未成立以前出入各款一律造冊補報 第十二條 在京各衙門所管出入各欵屬於光緒三十四年者應編造詳細報告冊並附說明書限至宣統元年年底陸續咨送到部 第十三條 在京衙門所管出入各款屬於宣統元年二月者應按季編訂報告冊咨送到部

第五章 預備全國預算之事 第十四條 各省文武大小衙門局所自宣統二年起預算次年出入款項編造清冊二月內送清理財政局由局彙編全省預算報告冊呈由督撫於九月內咨送到部報告冊內應將出款何項應屬國家行政經費何項應屬地方行政經費劃分爲二候部核定 前項之國家行政經費係指廉俸軍餉解京各欵以及洋款協餉等項地方行政經費係指敎育警察實業等項 第十五條 各省歲入常國家稅地方稅未分以前諮議局不得議減現行稅率其於地方行政經費範圍內視爲應增新稅時得呈請督撫核定奏咨辦理 第十六條 各省欵項出入比較若有盈餘概列入次年入欵之預算報告冊 第十七條 各省欵項若有不足於每年編訂預算報告冊時由各該督撫商同度支部設法籌措 第十八條 在京各門衙自宣統二年起應將該衙門次年出入各欵編訂預算報告冊於五月內送部 第十九條 度支部直接所管之出入欵項應自宣統二年起編訂次年預算冊奏明辦理 第二十條 度支部自宣統二年起逐年將京外各處送到預算報告冊詳細核定奏請實行 前項預算報告冊限於文冊到部兩個月內核定 各省預算報告冊內欵項屬於地方行政經費者由度支部奏交督撫送諮議局議決並將預算全冊送恭參考 第廿一條 京外各署出入各欵自宣統三年正月初一日起一律遵照預算冊辦理凡屬出欵項下不得於定額外開支別項經費亦不得彼此挪用 第廿二第 遇有臨時特別重要支欵未經列入預算冊或已列預算冊而收不足數不敷所出者由該省督撫會商度支部時奏明酌量籌撥（未完）

報告

大淸上海郵政局無法投遞之郵件

何處來	何人收	何處來	何人收	何處來	何人收	何處來	何人收
牛莊	仁興號	九江	榮生昌	甯波	東大昌	周村	益誠永
青島	正祥興	牛莊	振德號	奉天	謙順惠	甯波	三益成
漢口	乾大號	天津	同吉泰	鎭江	順昌泰	牛莊	鼎昌利
大通	裕長潤	香港	仁興號	甯波	張榮昌	南京	復茂號
甯波	義茂號	鎭卫	永昌號	呞叻	元成昌	甯波	怡豐號
香港	福興泰	甯波	張惠記	漢口	怡和榮	甯波	恒和全
邵伯	戴盛才	漢口	蔣道俊	甯波	王松船	湖州	虞丹齡
甯波	沈榮富	杭州	傅金良	揚州	馮長林	鎭江	王芝瑞
高郵	周庭盟	香港	仁祥行	漢口	振泰號	常州	沈醉盛
湖州	吳小棠	紹興	葉全泰	蘇州	顧達賢	蘇州	馬驥良
南京	馬雲礪	通州	仇仲仁	吉林	姚文蘭	蘇州	梁銀寶
如皐	黃澤庵	汕頭	盧培初	澄海	吳庭鳳	天津	大椿號
南京	黃益之	九江	練石莊	漢口	吳日村	蘇州	王德淦
正陽	李煥亭	蘇州	沖雅泉	福州	孫泰記	南潯	顧進芳
安慶	斯棣臣	通州	之和號	南京	梅樹棠	南京	張雲生
鎭江	新大行	黃石港	沈祥麟	湖州	永發茂	湖州	慶二號
湖州	瑞元號	南京	怡記號	甯波	李吉芳	甯波	廣生泰
湖州	曹廷奎	漢口	周崇慶	漢口	梁君德	蘇州	周金生
淸江	丁子經	甯波	張昌禮	杭州	李亮臣	鹽城	徐泰賢
蘇州	沈懋章	杭州	徐左靑	蘇州	王景韓	杭州	石順記
紹興	陳元我	嘉興	朱楚生	安慶	周乃新	蕪湖	王致祥
漢口	林仲樓	常州	趙竹君	甯波	佘聯英	常州	丁茂松
通州	吳鏡容	蘇州	劉彤卿	蘇州	朱少山	蘇州	張鴻生
鎭江	利源行	蘇州	任芝珊	廣州	黃元亨	長安	孫廉甫
加定	王蘭生	鎭海	李金寶	蘇州	周廣山	漢口	董懿桂
蘇州	農業實授所			鎭江	泰東麵粉公司帳房		

商務

○誌去年滬市之恐慌（本埠） 去年商業之衰耗已疊詳前報茲悉戊申一年本埠各大商業以糖業爲最佳土業次之絲茶兩項平平各絲廠所繅之廠經早售者稍虧遲售者獲利因自春至秋絲市法郎匯票步步昂冬間洋莊稍動價亦略有轉機也洋布業之專售白貨者即經售粗布斜紋等花旗貨是也向來銷路以牛莊爲最鉅天津烟台次之該數處自日俄戰事以後所有行銷商貨權被日商擭奪盡淨本埠之業白貨者連年虧折數願不貲去年牛莊天津等處銷路稍有轉機價亦漸形起色而業此之人反虧多而盈少是皆先令匯票之奇縮有以致之也滬市爲華洋商貨總會之區凡土貨之銷洋莊以及華商之經售洋貨無一不受先令之害當此預備立憲時代而不急定金本位爲幣制恐每況愈下我華商將不能厠足於商戰場中矣金業興盛時代爲光緒三十至三十一二三等四年自三十三年九月初先令大縮金價驟昂虧倒者層見疊出闔滬各業市面悉受影響大有岌岌可危之勢於是地方官始將金市空盤買賣懸爲厲禁永遠不准通行自是而後金業生意頓形冷靜去年先令奇昂各種商皆異常疲滯而金市之蕭條尤較他業爲更甚蓋以往年交易猶可預拋先令以爲抵制而處此年成直使商家坐受其困而已其虧得待言乎

○銀拆驟鉅（本埠） 每屆新年銀行拆息甚微即有之亦不過一二分至三四分而已聞昨新沙遜洋行向某銀行拆用十天期之規銀十七萬兩其拆息大至一錢一分各錢莊銀拆亦因而加至四分此實存底枯薄所致云

本埠市況物價表

叫莊 昨爲元芳叫莊新正第一期泊貨其拍出之貨價如左

（羽毛）
路燈大紅 每疋十六兩三錢五分
路燈桃紅 十七兩六錢二五
九老莊青 十六兩
九老洋藍 十五兩八錢
九老大紅 十六兩三錢五分
九老淡黃 十六兩六錢七五
九老桃紅 十七兩二錢五分

（嗶嘰）
九磅大紅 無市

（羽綾）
元色頭號 每疋十五兩三錢
紅路燈 十五兩一錢二五
ヵ老圖 十三兩

（西緞）
商買圖 四錢四分
恭喜圖 四錢八分五
東華圖 四錢八分五
擒英圖 三錢五分七五

（羽綢）
批二碼花燭圖每疋九兩三錢七分五
又 佛手圖 七兩三錢二分五
又 妙惟肖圖 八兩零五分
又 安殿寶 八兩
又 天賜財源 七兩五錢
又 二美圖 九兩零五分
又 七塀圖 七兩五錢七分五
又 三兔圖 七兩六錢
又 三多圖 七兩四錢五分
又 彩八士 八兩八錢五分
又 竹林圖 九兩二錢五分
又 鸞鳳圖 九兩
又 萬花樓 七兩三錢五分
又 九子圖 七兩五錢
又 五星圖 七兩三錢七分五
又 三義圖 七兩三錢二分五
又 八倫圖 七兩二錢七分五
又 十八子 七兩一錢二分五
又 雙路燈 七兩六錢
卅一碼一定中 八兩○二分五
又 招親圖 八兩零二分五
又 雙鎚圖 七兩三錢五分
又 書眉圖 七兩五錢
又 對我生財 七兩零五分
三十碼三俠圖 七兩二錢七分五
又 十八學士 六兩九錢五分
又 孩子圖 六兩九錢七分五
又 海天圖 六兩八錢七分五
又 無敵圖 六兩七錢七分五
又 三英圖 六兩六錢五
又 劉軍圖 六兩八錢
又 宴樂圖 六兩八錢
又 九老圖 六兩九錢
又 龍飛鳳舞 六兩七錢五分
又 論英圖 四兩七錢二分五
又 花藍圖 六兩六錢二分五
又 仙壽圖 六兩五錢五分
又 春芳圖 六兩六錢二分五
又 源遠而來 五兩六錢五分
又 一氣流通 五兩六錢七分五
又 立願財源 四兩八錢七分五
又 噴飯圖 四兩八錢
又 仙女圖 六兩六錢七分五
又 遊戲圖 五兩一錢七分五
又 四皓圖 六兩五錢五分
又 忠孝圖 七兩六錢
又 取三郡圖 七兩四錢七分五
又 五子登科 六兩四錢七分五
又 夏景圖 四兩七錢二分五
又 三鼎甲 四兩七錢五分
又 聲聞於天 四兩一錢二分五
又 利徐圖 四兩五錢

（紅洋標）
三磅半五子登科 二兩六錢
四磅半五子登科 二兩九錢
三磅半佛手圖 二兩五錢五分
四磅半佛手圖 二兩八錢七分五
六磅天姬圖 三兩五錢五分
四磅 又 二兩七錢
三磅半 又 二兩五錢

（市布）
十四磅十二日金 五兩五錢五分
又 三義 五兩四錢七分五
又 路燈圖 五兩零三分五
十三磅 又 劉軍 五兩一錢零五
又 東華 五兩零六分
又 路燈圖 四兩九錢七分
十二磅十二九老 四兩八錢零五
又 商買 四兩七錢九分
又 路燈圖 四兩六錢
十一磅十二送子 四兩六錢二分五
又 十八士 四兩六錢
又 路燈 四兩二錢七分五
又 品蘭圖 四兩二錢一分
又 彩三元 四兩二錢
十磅十二荷花 四兩四錢七五
又 三恭喜 四兩三錢七五
又 八子 四兩四錢九分五
又 夏景 四兩四錢一分
又 八鎗 三兩八錢五分
又 雙路燈 四兩一錢五分五
又 花燭圖 四兩三錢二分
又 紅四美 三兩七錢二分五
又 紅萬壽 三兩七錢
又 紅三元 三兩六錢七分
又 紅八鎗 三兩五錢八分
又 彩八士 四兩二錢五分
又 春芳圖 四兩三錢九分五
九磅 雙路燈 三兩五錢六

（原布）
八磅十二忠孝圖 三兩五錢三分五
八磅七五四皓圖 三兩三錢四分
八磅四五子登科 三兩二錢
又 天姬圖 三兩二錢一分
又 劉軍圖 三兩一錢五分
又 紅萬壽 三兩零一分
又 金三元 三兩零一分
又 彩人鎗 三兩八錢五分
又 藍三元 二兩七錢七分五
又 藍鎗 二兩一錢
又 雙人牌 二兩零五分
又 洋房牌 二兩一錢六分
又 綠九獅 二兩一錢三分五
八磅雙路燈 三兩零九分五
七磅十二三傑圖 三兩一錢四分
七磅藍二元 二兩六錢三分
又 藍人鎗 二兩零四分

（細布）
十四磅海天圖每疋五兩五錢五分
十三磅海天圖 五兩三錢五分
十二磅海天圖 四兩八錢五分五
十二磅荷花圖 四兩八錢五分
又 藍日 四兩七錢五分
又 路路通 四兩四錢四分
又 雲獅圖 四兩一錢五分
又 九獅圖 四兩○九分五
又 人鎗圖 四兩一錢
又 吉慶圖 三兩九錢九分

（細斜紋）
十磅雙松鼠 每疋四兩四錢三分五
八磅雙松鼠 三兩三錢三分
八磅劉軍圖 三兩三錢六分
十磅劉軍圖 四兩五錢六分
十二磅三兎 四兩七錢八分五
九磅半三東 三兩五錢五分

（竹布）
八士圖 六兩八錢
三多圖 六兩七錢五分
三三圖 六兩五錢

（洋標）
二四綠五子 二兩八錢九分五
二四藍五子 二兩七錢
八磅彩三元 三兩一錢一分五
七磅紅三元 二兩二錢六分五
七磅藍三元 一兩九錢

（標布）
燕國公 每疋五兩八錢九分
四金日圖 五兩九錢九分
將軍圖 五兩八錢三分
狀元圖 五兩八錢一分
四皓圖 五兩七錢五分
高花圖 五兩二錢五分
人倫圖 四兩七錢二分
四官圖 四兩九錢一分
彩萬壽 四兩九錢
東華圖 五兩一錢
九子圖 四兩八錢五分
彩三多 四兩八錢三分
海天圖 四兩六錢六分五
十八子 五兩三錢六分五
花燭圖 五兩四錢一分五
五紅星 四兩三錢八分五
劉軍圖 四兩五錢
紅金星光 四兩一錢二分五
紅金星毛 四兩一錢三分五

匯票 十四日各國匯票價目如左

大條銀 二十四辨士
　　　 二十四辨士八之三
英倫電匯 二先令四辨士四之一
現匯 二先令四辨士十六之五
電匯四個月票 二先令四辨士十之一
銀行買進四個月匯票 二先令四辨士十二之三
又 六個月匯票 二先令五辨士十
帶根匯票四個月定貨 二先令四辨士十四之七
又 六個月定貨 二先令五辨士十八之一
法國電匯 二法郎九六
四個月電匯 三法郎零一二之一
六個月電匯 三法郎零三三之一
德國電匯 二馬克四一二之一
四個月電匯 二馬克四六二之一
美金電現 五十七元八之三
個月電匯 五十九元四之三
香港匯電 七十五兩八之五
日本電現 八十六兩八之七
三十日東匯 八十五兩八之七
印度匯票 一百七十六羅比四之三

金市 十四日收盤金價如左

現貨驗金 四百十四兩
遠期驗金 未開
足赤條金 四百二十兩
沙金合赤 四百二十三兩

錢市 昨日北市銀拆及銀銅圓錢價併錄於左

龍洋 七錢二分四釐
英洋 七錢三分零八七五
本洋 九錢五分
小洋 六錢六分八釐
銀拆 四分
洋找 七錢二分
錢圓 一千一百文
銅錢 一百七十四千文
市錢 一百五十一千文
衣牌大洋 一千二百六十文
衣牌小洋 一百二十文貼水六文

金融 十四日銀行市面如左

英洋 開盤七錢三分〇八七五 收盤七錢三分〇八七五
銀拆 開盤三分 午市六分 收盤五分
轉帳四分 掛牌無
標金 開盤四百十二兩七錢五分至四百十三兩五錢 午市四百十四兩二錢五分至四百十四兩
（銀行進出交易）
德華 買進香匯二萬元 價係七錢四分八厘六二五
匯豐 買進香匯一萬元 價係七錢四分八厘六二五

絲市 昨日法國六個月商匯三百法郎合銀百兩洋商買進各絲之牌名價目如左

新時昌洋行買公記嫣四牌七里大經十六担每担五百十兩
禮和洋行買三箭牌頭號七里乾經十担每担六百三十七兩五錢
又買三箭牌二號七里乾經十担每担六百二十七兩五錢
又買三箭牌三號乾經十担每担六百十七兩五錢

尚賢堂分科學校謹啓

[illegible]

考期　正月十八至二十三等日上午

開學　正月二十五日

先期報名隨付保證洋一元取閱學費內扣算不取發還付而不考取而不到者不還函索章程請附郵票即寄奉

蘇蘇女學校招生廣告

資格　自能識二百字以上至有師範一二年程度者

年齡　自十一歲至十五歲

報名處　自廣告日報名至正月十九日一律考驗分班

開學　正月二十

[illegible]

江南粵賑捐輸總局廣告

本局奉督部堂委辦捐[illegible]

新開同生照像樓

[illegible]

八寸頭一張　價洋一元　[illegible]

上洋萬源昌珍珠號真不二價

[illegible]

全剛百鍊丸真是道教遺授固精有此奇能唯推獨尊之秘寶

學界夢遺滑精人患最多　欲得至效至靈　予今指明　試驗真據良方有疾於斯　郵局請速購嘗

[illegible]

湖北兩湖高等學堂監學仟啓

福建人鑒

[illegible]

感謝中野醫院

中野醫院長中野貢先生父子原係日本下關醫院長[illegible]

改良出品　商標 囍

鷄汁魚翅每罐一元七角　[illegible]

泰豐罐頭食品有限公司啓

中國通商銀行

本銀行欽奉諭旨設立招股資本五百萬兩現已收足二百五十萬兩[illegible]

崔氏瓣香廬總發行所　附近假冒僞藥欺人須在根德里內方是的真小心小心

始創的真瓣香廬崔製半夏

[illegible]

上海新橋西南境根德里內崔氏瓣香廬總發行所啓

萬國九洲第一靈驗耳聾聖品

京都天寶齋○耳聾瘋疾○我有神劑○服此立聽○不靈還洋○上海二馬路西鼎新里內[illegible]

[illegible]

初等小學教科書

商務印書館有限公司最新出版

修身教科書（學部審定 第十四版）　修身教授法

修身第一册掛圖

簡明修身教科書　簡明修身教授法（第三版）

女子修身教科書　女子修身教授法（第二版）

國文教科書　國文教授法（學部審定 第十一版）

簡明國文教科書　簡明國文教授法（第六版）

女子國文教科書　女子國文教授法（學部審定 第八版）

國語教科書（第四版）

作文教授法（新出）

中國歷史教科書（第十五版）

地理教科書（學部審定 第十三版）

簡明歷史教科書

簡明地理教科書

筆算教科書　筆算教授法　筆算掛圖（學部審定 第十八版）

珠算入門（學部審定）

珠算教科書（學部審定 第三版）

珠算教授法（學部審定）

小學算術書（初等）

格致教科書　格致教授法（第十三版）

格致課本　格致教授法

手工教科書

小學唱歌

女子新唱歌

唱歌遊戲

舞蹈遊戲

手風琴唱歌

體操教科書

體操詳解（第三版）

習字帖（蘇鄭書）

習字帖

毛筆習畫帖（學部審定 第八版）

毛筆習畫範本（學部審定）

畫學教科書（學部審定 第三版）

[illegible]

總發行所　上海棋盤街

分設　北京　天津　奉天　開封　濟南　太原　成都　重慶　漢口　長沙　廣州　福州

崔氏瓣香廬發行所○秘製入參鹿茸靈芝野丸虎鶴海狗腎汁壯陽廣嗣金丹○附送奇妙包治陽痿神妙良方

卻病强種聖藥

[illegible]

上海新橋南境根德里內崔氏瓣香廬發行所啓